



2

0

2

3

| **PERFIL ECONÓMICO**

REGIÓN CHIHUAHUA



SECRETARÍA
DE INNOVACIÓN
Y DESARROLLO ECONÓMICO

Mtra. María Eugenia Campos Galván
Gobernadora
Constitucional del Estado de Chihuahua

Mtra. María Angélica Granados Trespacios
Secretaria de Innovación y Desarrollo Económico

Mtro. Ulises Alejandro Fernández Gamboa
Subsecretario de Innovación, Competitividad y Desarrollo Empresarial

Mtro. Fernando Alba Quiñónez
Subsecretario de Minería, Industria y Energía

Lic. René Arvizo Cantú
Dirección de Gestión Estratégica y Eficacia Institucional

Ing. Ana Cristina López Muela
Lic. Oswaldo Alonso Lara Morales
Investigadores

Publicación Realizada por el Centro de Información Económica y Social de la
Secretaría de Innovación y Desarrollo Económico de Gobierno del Estado.

Av. Don Quijote de la Mancha N°1, Complejo Industrial Chihuahua, C.P. 31136,
Chihuahua, Chih, México.
Teléfono (614) 442-3300 ext. 3446 y 3445
www.chihuahua.com.mx

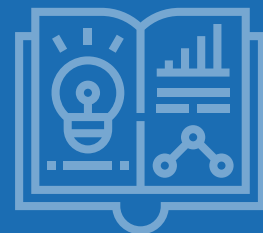

CONTENIDO

- 4** Perfil Geográfico
- 5** Perfil Poblacional
- 7** Índice de Pobreza
- 8** Ocupación y Empleo
- 10** Empleo Formal
- 14** Producto Interno Bruto
- 16** Grado de Especialización
- 17** Establecimientos
- 18** Ingresos por Remesas
- 19** Sector Agropecuario
- 22** Perfil Educativo
- 25** Sector Salud
- 26** Sector Bancario
- 28** Sector Turismo

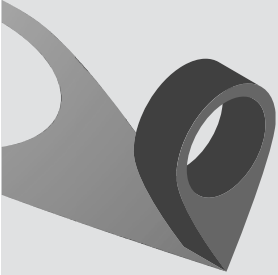

019 - CHIHUAHUA

- 004 - AQUILES SERDÁN
- 022 - DR. BELISARIO DOMÍNGUEZ
- 024 - SANTA ISABEL
- 026 - GRAN MORELOS
- 057 - SAN FRANCISCO DE BORJA

**La región de Chihuahua esta compuesta por doce municipios.
Se encuentra ubicada en el centro este del estado de Chihuahua.**

CHIHUAHUA

937 MIL 674
(90.9%)

002

052

004

024 061

049 026 057

022 015 042

ALDAMA **002** 26 MIL 47 (2.5%)

OJINAGA **052** 24 MIL 534 (2.4%)

AQUILES SERDÁN **004** 24 MIL 344 (2.4%)

SANTA ISABEL **024** 3 MIL 791 (0.4%)

SATEVÓ **061** 3 MIL 414 (0.3%)

NONOAVA **049** 2 MIL 757 (0.3%)

DR. BELISARIO DOMÍNGUEZ **022** 2 MIL 456 (0.2%)

GRAN MORELOS **026** 2 MIL 448 (0.2%)

SAN FCO. DE BORJA **057** 2 MIL 197 (0.2%)

COYAME DEL SOTOL **015** MIL 230 (0.1%)

MANUEL BENAVIDES **042** MIL 178 (0.1%)

La región de Chihuahua cuenta con una población de **1,032,070** personas, de las cuales la mayoría (90.9%) reside en el municipio de Chihuahua.

La región representa el **27.6%** de la población total del estado de Chihuahua.

PIRÁMIDE POBLACIONAL

DE LA REGIÓN



505,721

Hombres

Mujeres



526,349

Años

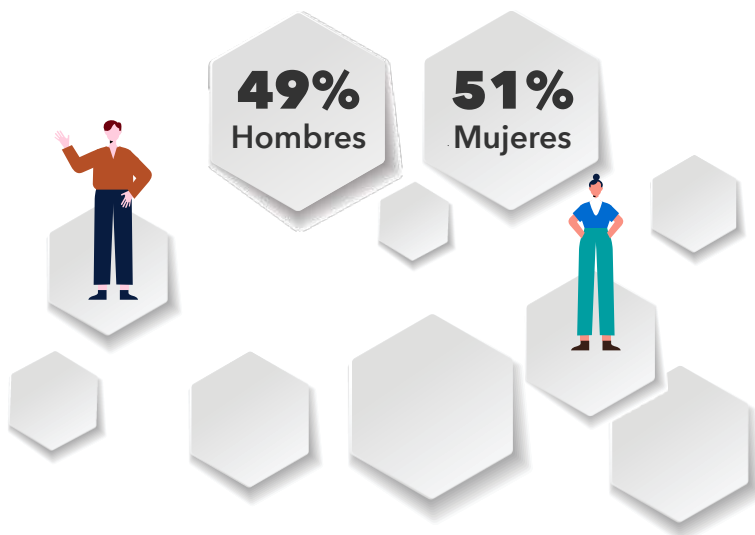
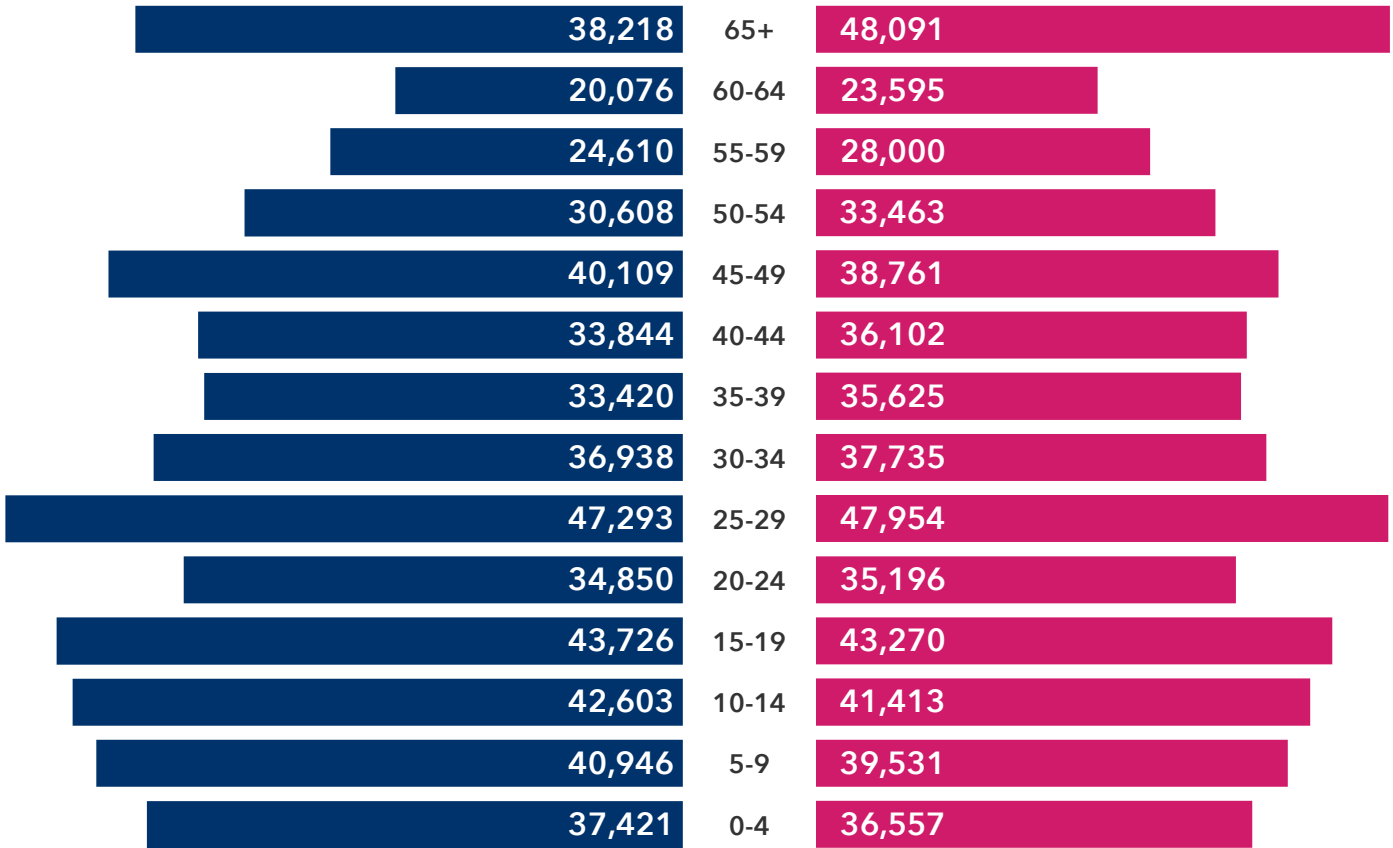

La edad promedio de la región es de **33 años**.

Es la segunda región con mayor población del estado de Chihuahua.

NOTA: LOS DATOS PUEDEN NO COINCIDIR YA QUE NO SE INCLUYE LA POBLACIÓN NO ESPECÍFICA EN LA PIRÁMIDE.

FUENTE: CIES CON DATOS DE INEGI, CENSO DE POBLACIÓN Y VIVIENDA 2020.

ÍNDICE DE POBREZA

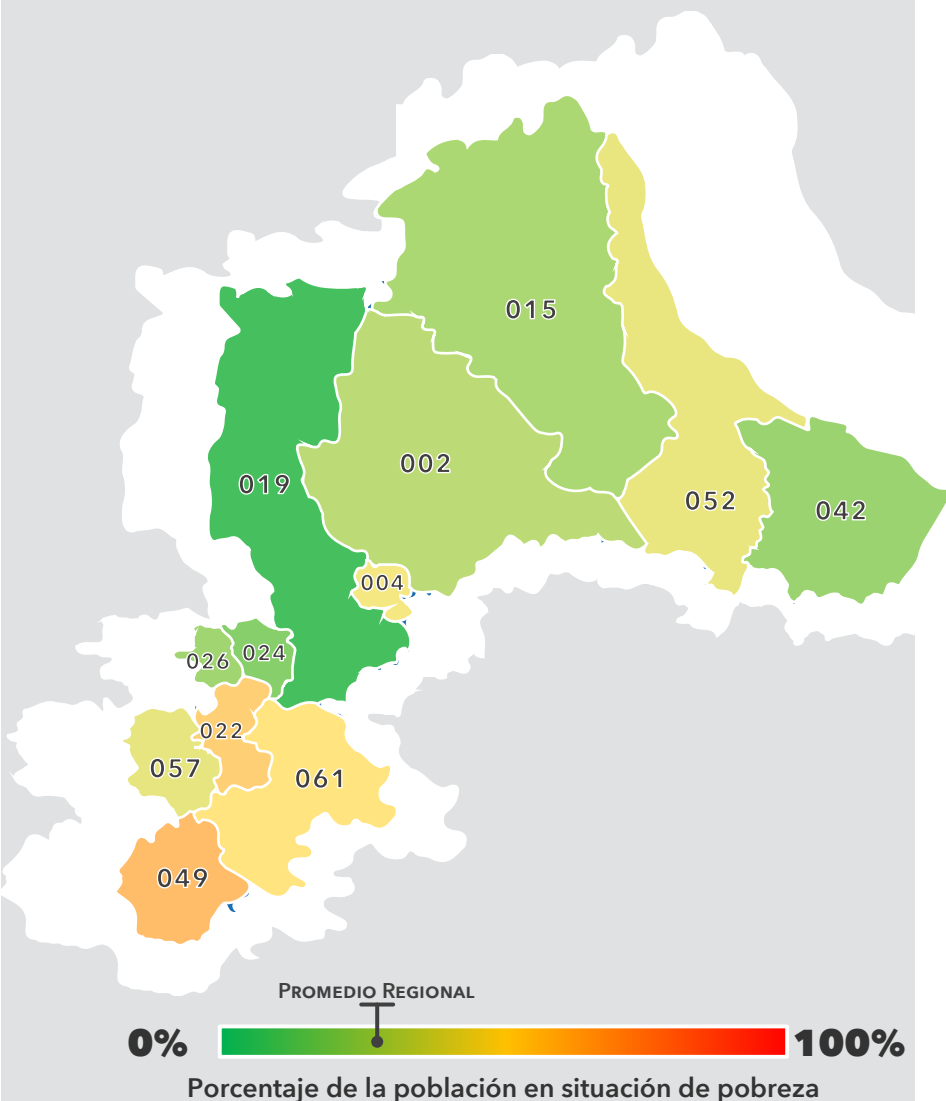

002	ALDAMA	25.38%
007	AQUILES SERDÁN	30.07%
015	COYAME DEL SOTOL	24.08%
019	CHIHUAHUA	15.68%
022	DR. BELISARIO DOMÍNGUEZ	38.16%
024	SANTA ISABEL	20.95%
026	GRAN MORELOS	23.17%
042	MANUEL BENAVIDES	22.53%
049	NONOAVA	42.92%
052	OJINAGA	29.04%
057	SAN FRANCISCO DE BORJA	28.93%
061	SATEVÓ	32.72%

La región de Chihuahua tiene un índice de pobreza del **27.80%**, menor en 8.01 puntos porcentuales del promedio estatal que es de **35.81%**.

Nota: De acuerdo con la metodología para la medición multidimensional de la pobreza en México, una persona se encuentra en situación de pobreza cuando tiene ingreso inferior a la Línea de Pobreza por Ingresos (valor de la canasta alimentaria más la no alimentaria) y presenta al menos una carencia social.

DISTRIBUCIÓN DE LA POBLACIÓN QUE PARTICIPA EN LA PRODUCCIÓN ECONÓMICA DE LA REGIÓN

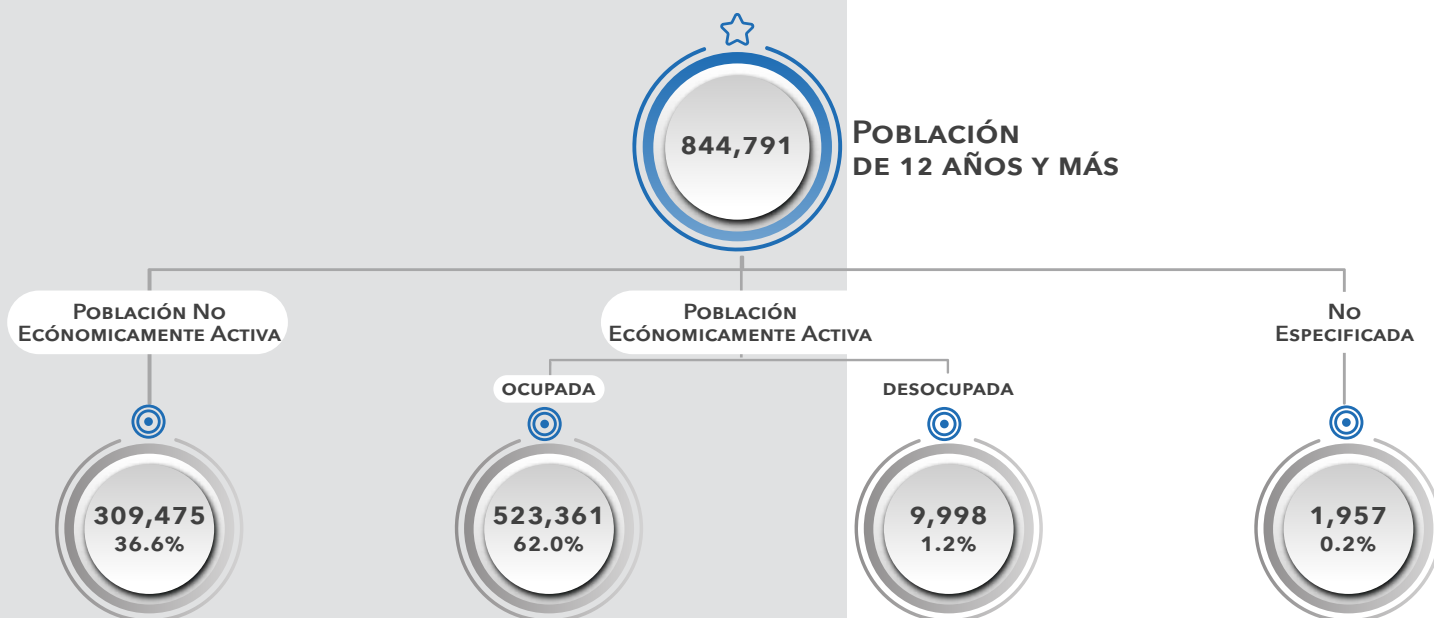

POBLACIÓN OCUPADA

El **91.9%** de la población ocupada de la región reside en el municipio de Chihuahua.

REGIÓN CHIHUAHUA

12,277	ALDAMA	444	MANUEL BENAVIDES
11,868	AQUILES SERDÁN	926	NONOAVA
480,778	CHIHUAHUA	11,136	OJINAGA
484	COYAME DEL SOTOL	833	SAN FRANCISCO DE BORJA
860	DR. BELISARIO DOMÍNGUEZ	1,546	SANTA ISABEL
880	GRAN MORELOS	1,329	SATEVÓ

Nota: La población ocupada está formada por todas aquellas personas que tienen un empleo remunerado o ejercen una actividad independiente y se encuentran trabajando, o bien están sin trabajar pero mantienen un vínculo formal con su empleo.

FUENTE: CIES CON DATOS DE INEGI, CENSO DE POBLACIÓN Y VIVIENDA 2020.

POBLACIÓN OCUPADA DE LA REGIÓN

POR SECTOR

PRIMARIO	13,413 2.6%
SECUNDARIO	155,718 29.8%
TERCIARIO	343,970 65.7%
NO ESPECÍFICA	10,260 2.0%

POR DIVISIÓN OCUPACIONAL

PROFESIONISTAS Y TÉCNICOS	135,881 26.0%
OPERADORES DE MAQUINARIA INDUSTRIAL, ENSAMBLADORES, CHOFERES Y CONDUCTORES DE TRANSPORTE	83,793 16.0%
COMERCIANTEs, EMPLEADOS EN VENTAS Y AGENTES DE VENTAS	64,834 12.4%
TRABAJADORES EN ACTIVIDADES ELEMENTALES Y DE APOYO	48,685 9.3%
TRABAJADORES ARTESANALES, EN LA CONSTRUCCIÓN Y OTROS OFICIOS	48,084 9.2%
TRABAJADORES EN SERVICIOS PERSONALES Y VIGILANCIA	46,839 8.9%
TRABAJADORES AUXILIARES EN ACTIVIDADES ADMINISTRATIVAS	41,028 7.8%
FUNCIONARIOS, DIRECTORES Y JEFES	30,649 5.9%
TRABAJADORES EN ACTIVIDADES AGRÍCOLAS, GANADERAS, FORESTALES, PESCA Y CAZA	10,635 2.0%
NO ESPECÍFICA	12,932 2.5%

POR POSICIÓN EN EL TRABAJO

ASALARIADOS	409,103 78.2%
TRABAJADORES POR CUENTA PROPIA	83,859 16.0%
EMPLEADORES	24,216 4.6%
TRABAJADORES SIN PAGO	5,995 1.1%
NO ESPECÍFICA	190 0.04%

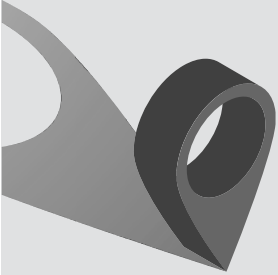

EVOLUCIÓN DE LOS TRABAJADORES ASEGURADOS EN EL IMSS

Del primer trimestre de 2018 al cuarto de 2022, el número de trabajadores asegurados de la región creció en un **9.9%**.

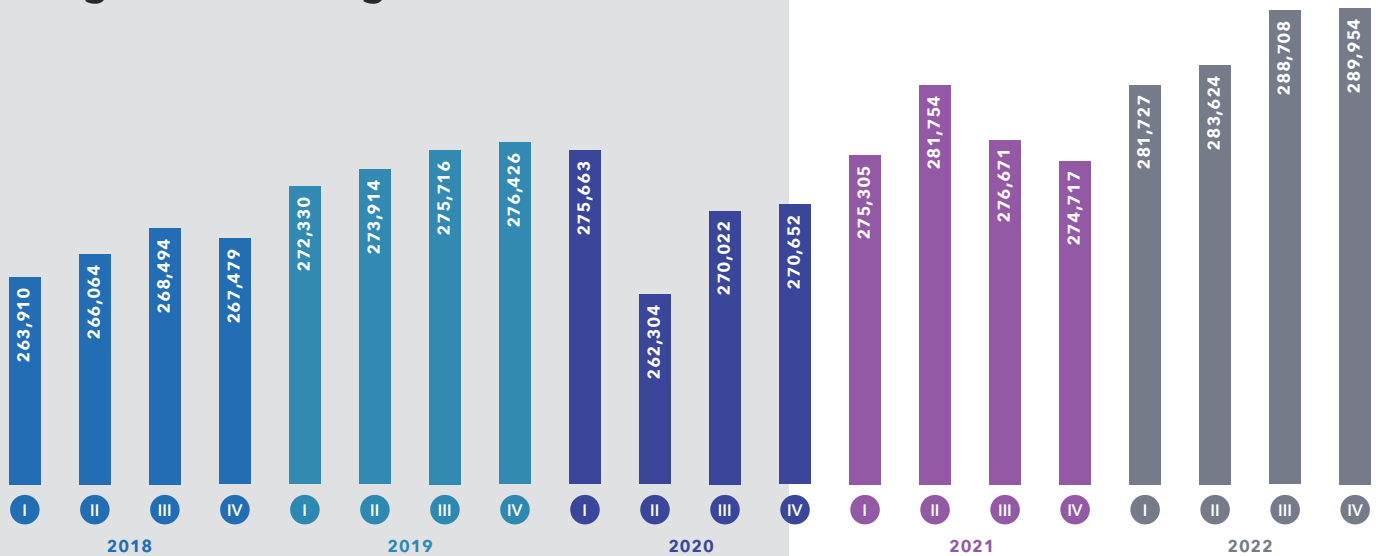

TRABAJADORES ASEGURADOS POR MUNICIPIO AL CUARTO TRIMESTRE 2022

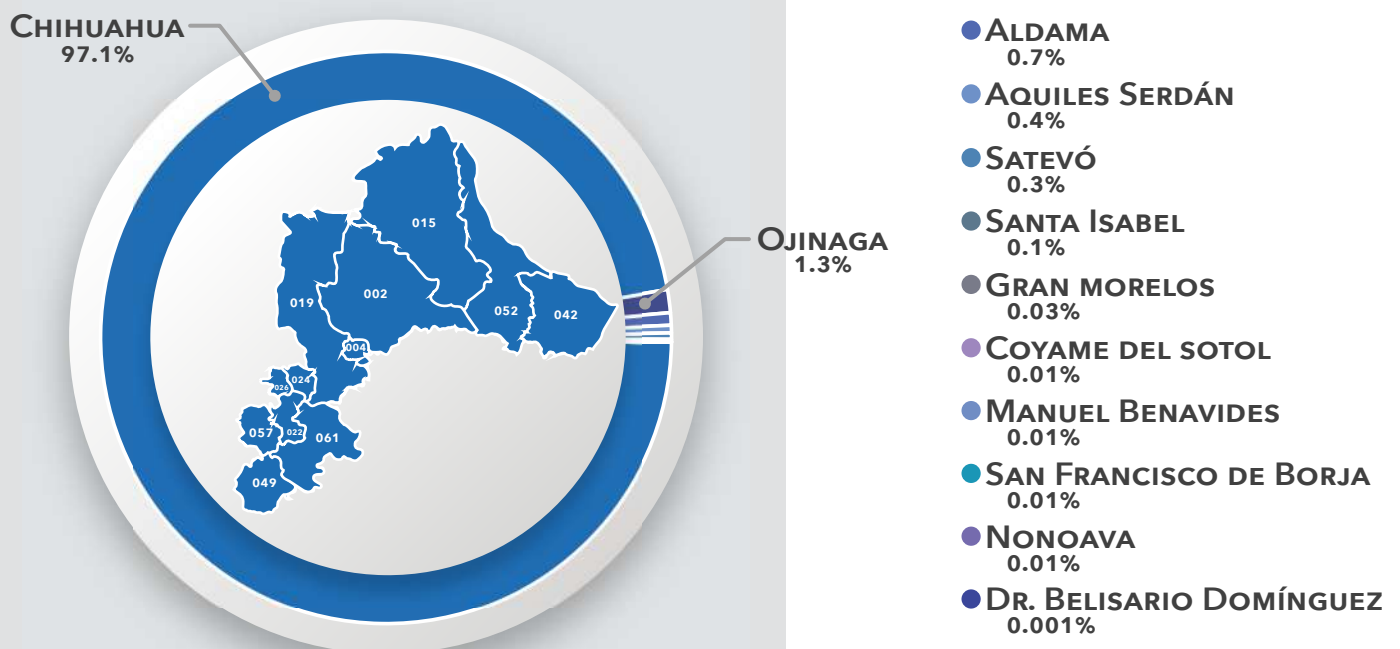

EMPLEO FORMAL GENERADO EN LA REGIÓN

Del primer trimestre de 2018 al cuarto de 2022, se crearon **32,368** empleos formales en la región de Chihuahua.

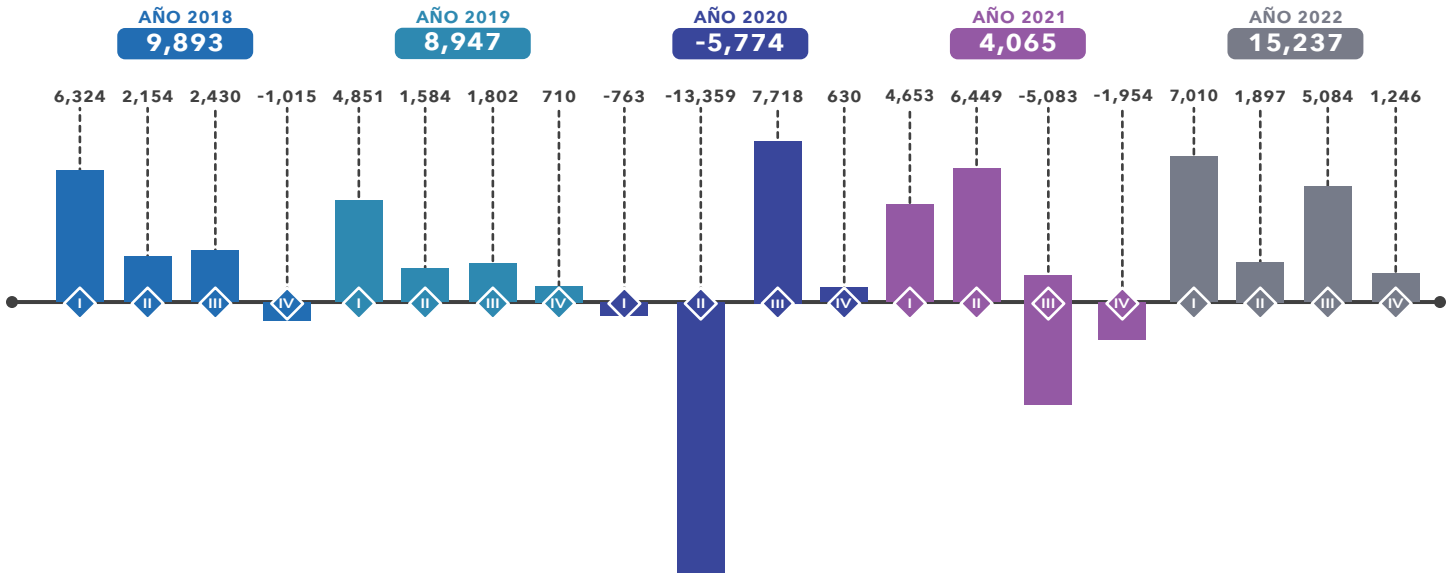

PARTICIPACIÓN POR ACTIVIDAD DE LOS ASEGURADOS AL CUARTO TRIMESTRE DE 2022

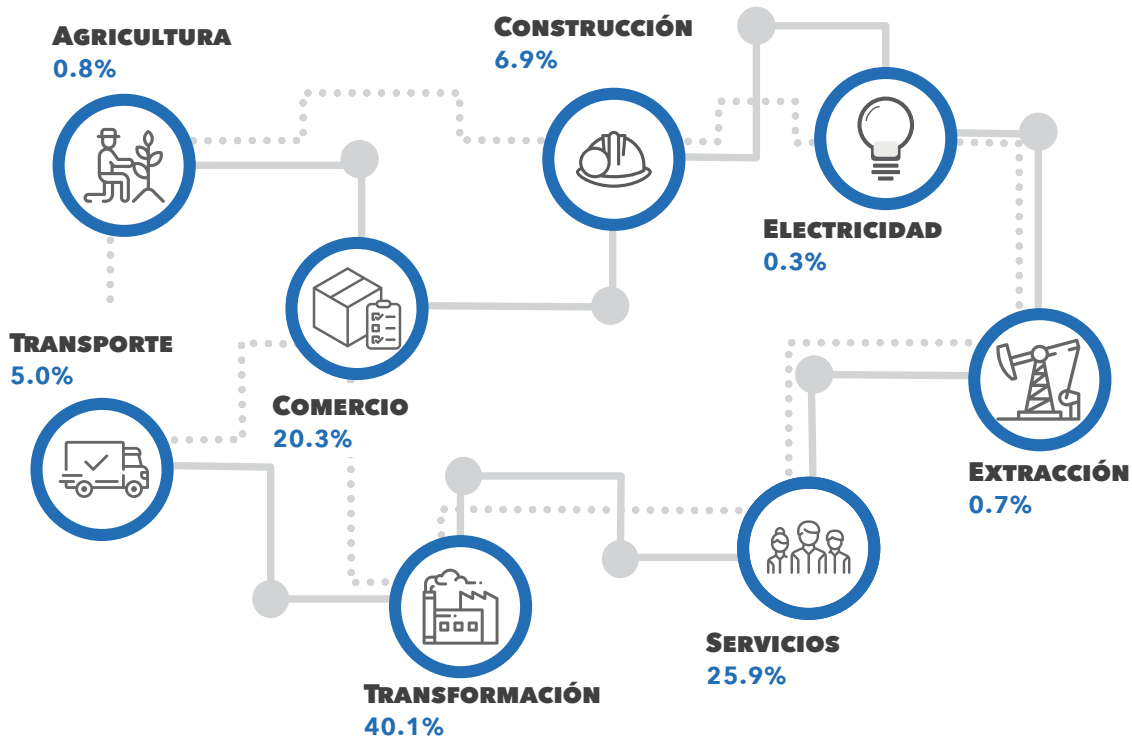

TRABAJADORES ASEGURADOS EN EL SECTOR TRANSFORMACIÓN AL CUARTO TRIMESTRE DE 2022

- Construcción y ensamble de equipo de transporte
- Fabricación y ensamble de equipo, maquinaria, aparatos y accesorios
- Elaboración de alimentos
- Fabricación de productos metálicos; excepto maquinaria y equipo
- Fabricación de productos de hule y plástico
- Confección de prendas de vestir
- Fabricación de productos minerales no metálicos; excepto petróleo
- Industrias y productos de madera y corcho; excepto muebles
- Industria del papel
- Otras industrias manufactureras

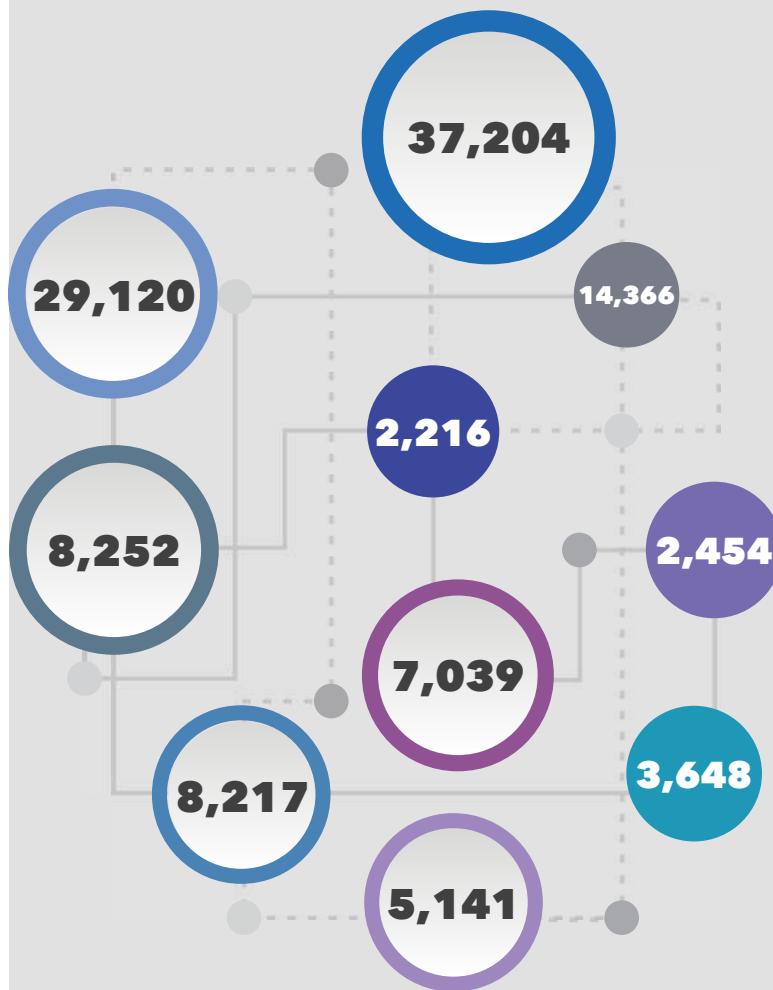

SALARIO DIARIO INTEGRADO DE LOS ASEGURADOS AL CUARTO TRIMESTRE DE 2022

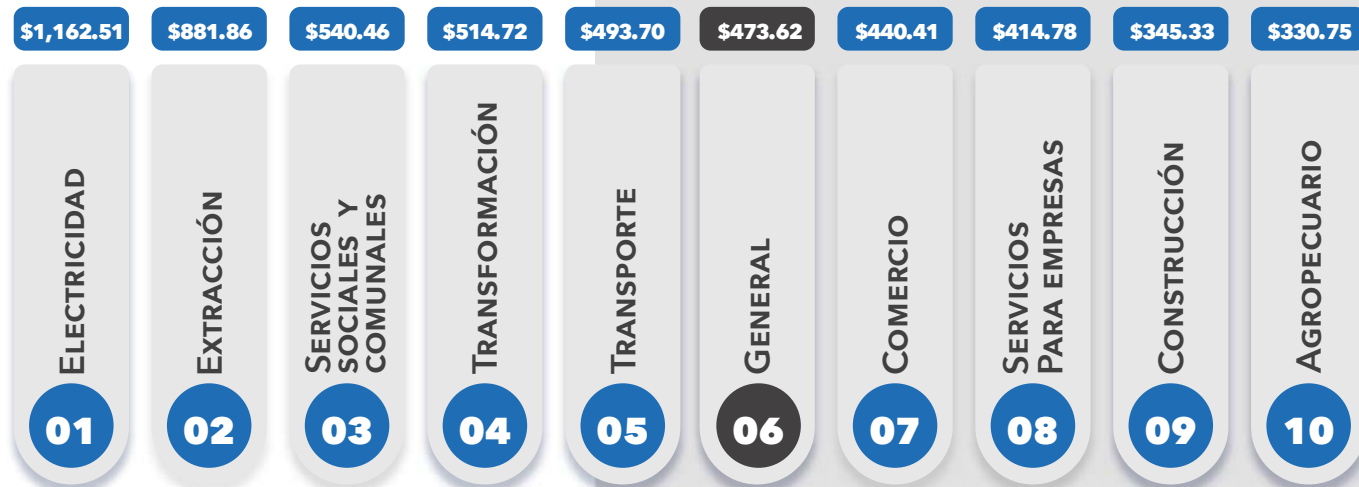

TRABAJADORES ASEGURADOS EN LA REGIÓN POR NIVEL SALARIAL AL CUARTO TRIMESTRE DE 2022

El **78.1%** de los trabajadores asegurados de la región de Chihuahua, ganaron de uno a tres salarios mínimos.

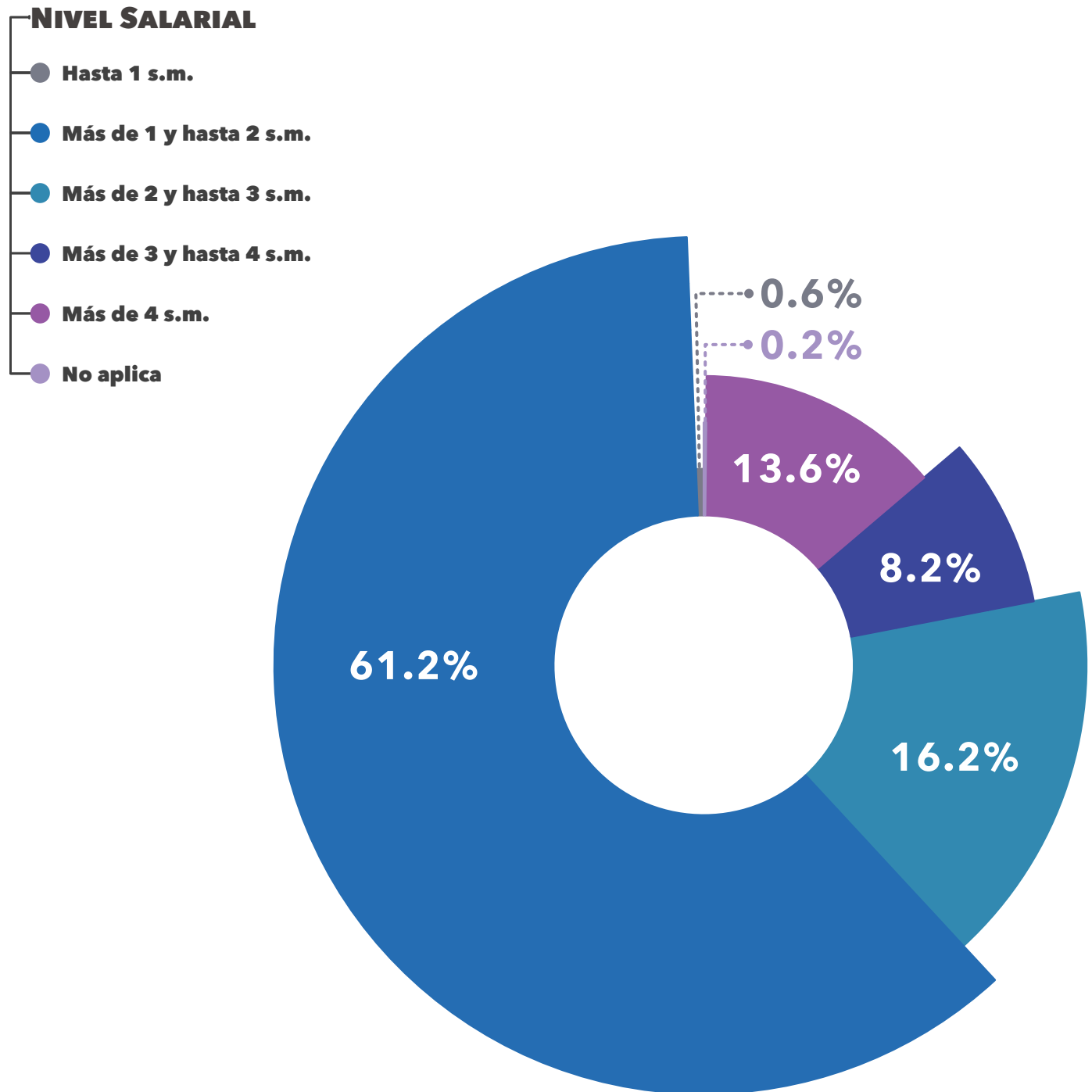

Nota: La Comisión Nacional de Salarios Mínimos, establece que el salario mínimo para la zona libre de la frontera norte es de \$312.41 pesos, y de \$207.44 pesos para el resto de los municipios.

FUENTE: CIES CON INFORMACIÓN DEL INSTITUTO MEXICANO DEL SEGURO SOCIAL (IMSS). SALARIO MÍNIMO (S.M.)

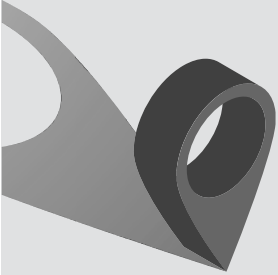

PRODUCTO INTERNO BRUTO

VARIACIÓN DEL PIB NACIONAL Y ESTATAL

Al tercer trimestre de 2022, el producto interno bruto estatal creció **4.9%**, 2.3 puntos porcentuales por encima del crecimiento nacional.



APORTACIÓN DE LAS REGIONES AL PRODUCTO INTERNO BRUTO ESTATAL

PIB ESTATAL AL TERCER TRIMESTRE 2022

- Precios Constantes:
\$ 595,191 MDP
- Precios Corrientes:
\$ 925,061 MDP

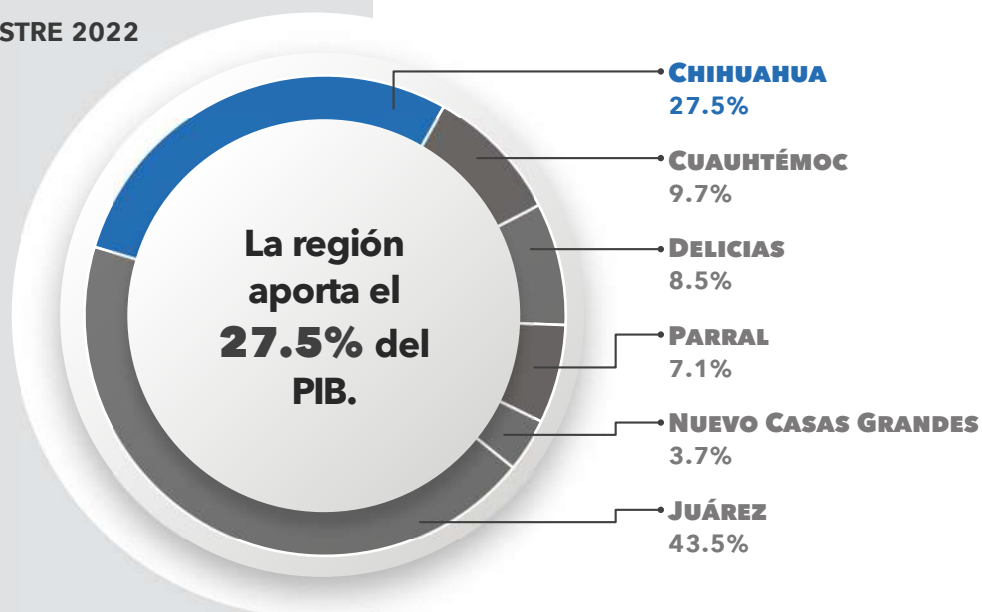

PARTICIPACIÓN DE LAS ACTIVIDADES ECONÓMICAS EN EL PIB DE LA REGIÓN AL TERCER TRIMESTRE DE 2022



Al tercer trimestre de 2022, el sector terciario fue el que mayor participación tuvo en el producto interno bruto de la región con un **61.1%**, siendo los servicios la actividad de mayor impacto.

GRADO DE ESPECIALIZACIÓN

La región Chihuahua se encuentra altamente diversificada, con un grado de especialización* del **0.18**.

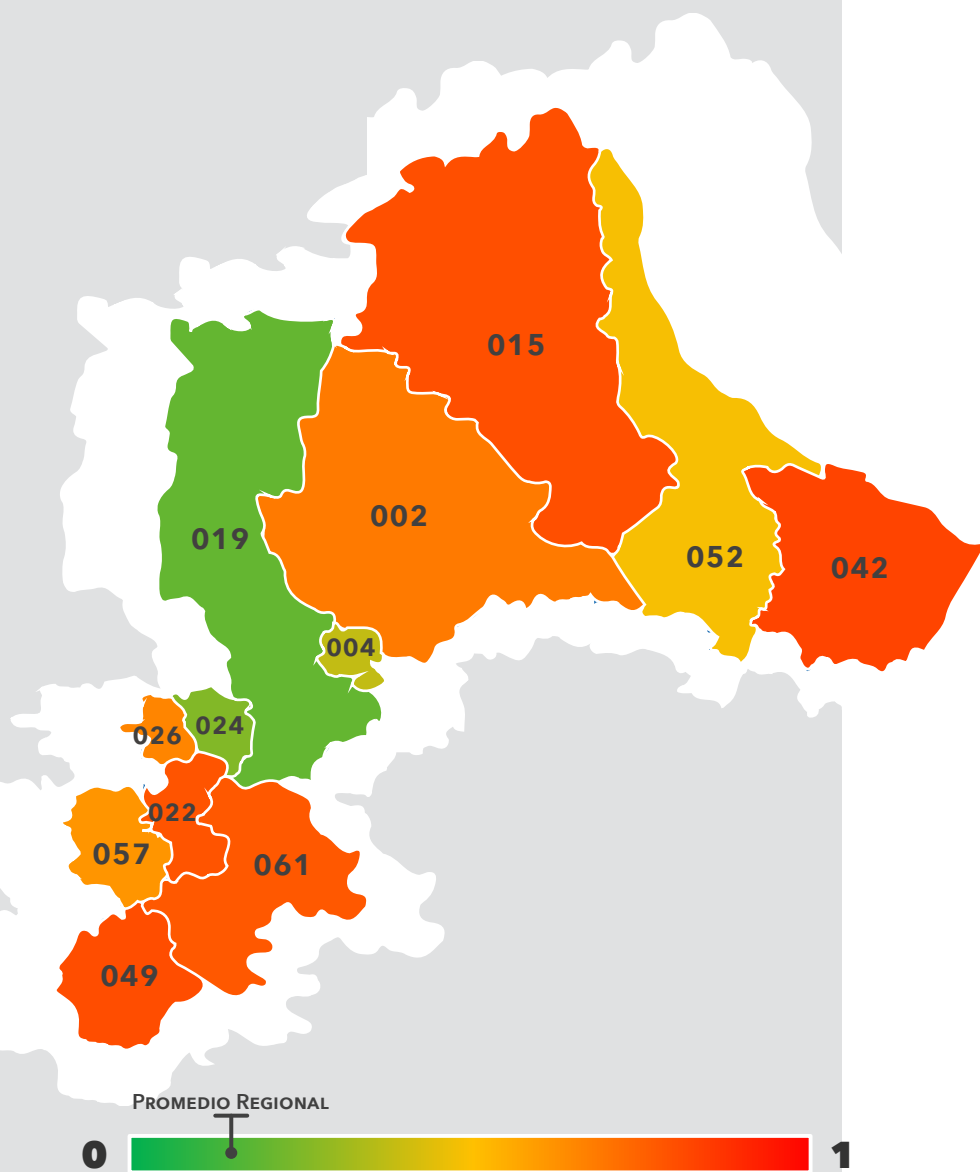

ALTAMENTE DIVERSIFICADO

019 Chihuahua

MEDIANAMENTE DIVERSIFICADO

004 Aquiles Serdán
024 Santa Isabel

PUNTO DE EQUILIBRIO

052 Ojinaga

MEDIANAMENTE ESPECIALIZADO

002 Aldama
015 Coyame del Sotol
022 Dr. Belisario Domínguez
026 Gran Morelos
057 San Francisco de Borja
061 Satevó

ALTAMENTE ESPECIALIZADO

042 Manuel Benavides
049 Nonoava

*El grado de especialización muestra el grado de similitud de la estructura económica regional con la estructura económica estatal, los valores van de 0 a 1, entre más cercano a 0 (color verde), la región se encuentra más diversificada, cuando el coeficiente se encuentra cerca del 0.5 (color amarillo) muestra un equilibrio entre la especialización y la diversificación, mientras que cerca del 1 muestra un alto grado de especialización (color rojo).

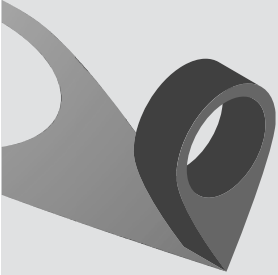

NÚMERO DE ESTABLECIMIENTOS

En la región Chihuahua existen **40,503** unidades económicas, lo que representa el **31.6%** del total estatal.

UNIDADES ECONÓMICAS POR MUNICIPIO EN LA REGIÓN

37,759	CHIHUAHUA	192	SANTA ISABEL	57	GRAN MORELOS
1,000	OJINAGA	104	NONOAVA	54	DR. BELISARIO DGUEZ
814	ALDAMA	85	SAN FCO. DE BORJA	42	MANUEL BENAVIDES
291	AQUILES SERDÁN	65	SATEVÓ	40	COYAME DEL SOTOL

POR SECTOR

PRIMARIO
21



SECUNDARIO
3,763

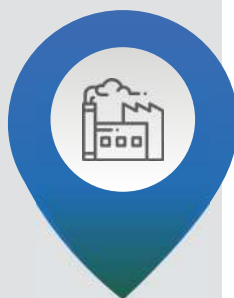

TERCIARIO
36,719



POR TAMAÑO

MICRO
36,008



PEQUEÑA
3,481



MEDIANA
571



GRANDE
443



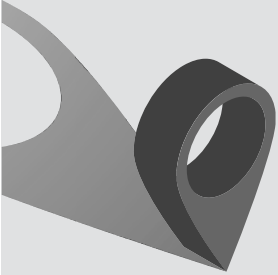

INGRESOS POR REMESAS

La región recibió el **26.9%** del total de las remesas que entraron al Estado de Chihuahua en 2022.

TOTAL: **\$438.80 MDD**
MDD: MILLONES DE DÓLARES

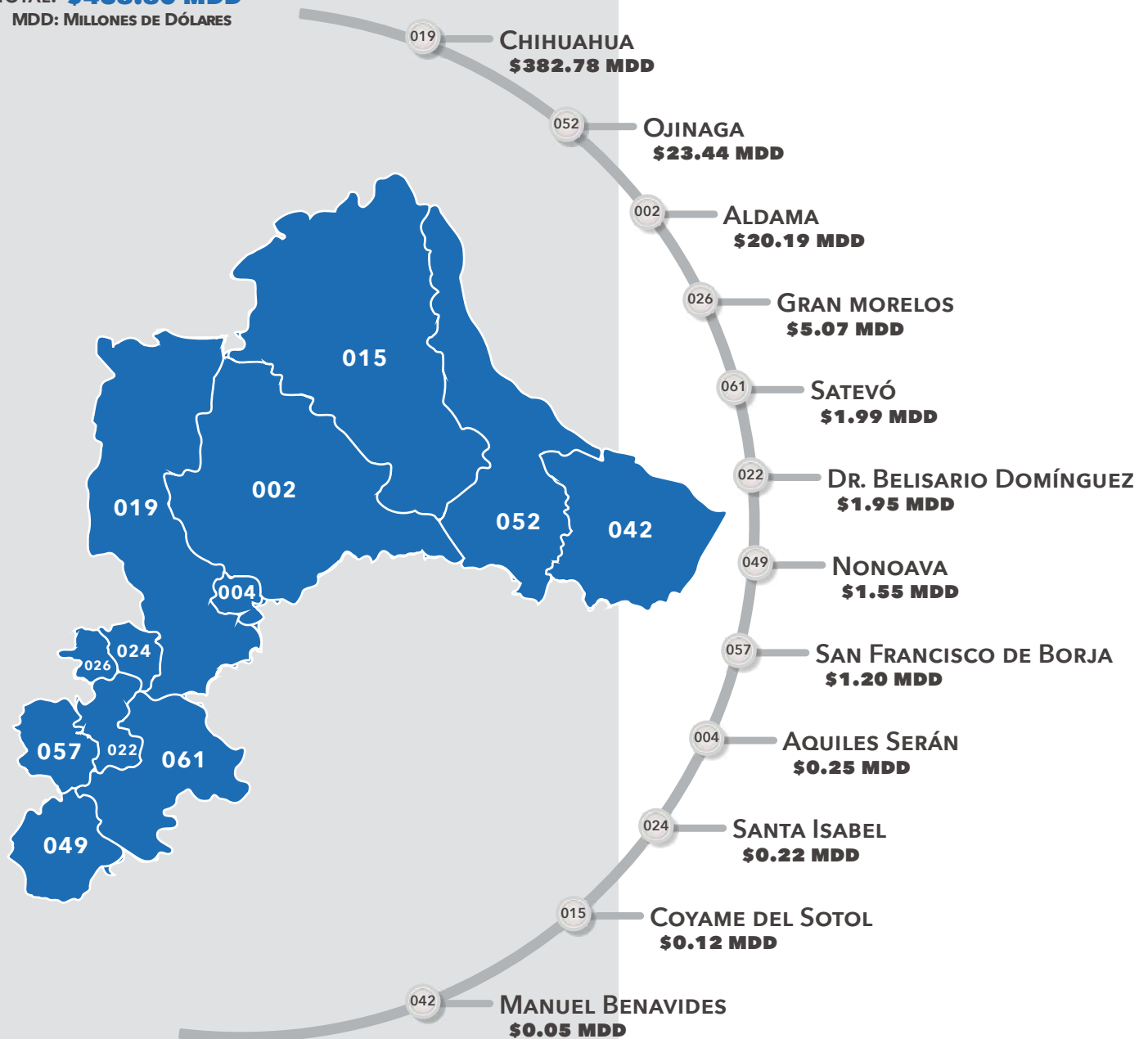

SECTOR AGROPECUARIO

VALOR DE LA PRODUCCIÓN DE LAS REGIONES EN EL SECTOR PRIMARIO, 2021

TOTAL ESTATAL:

\$77,047.20 MDP

MDP: MILLONES DE PESOS

La producción del sector primario en la región fue de **\$7,140.97 MDP**, que representó el 9.3% de la producción estatal.

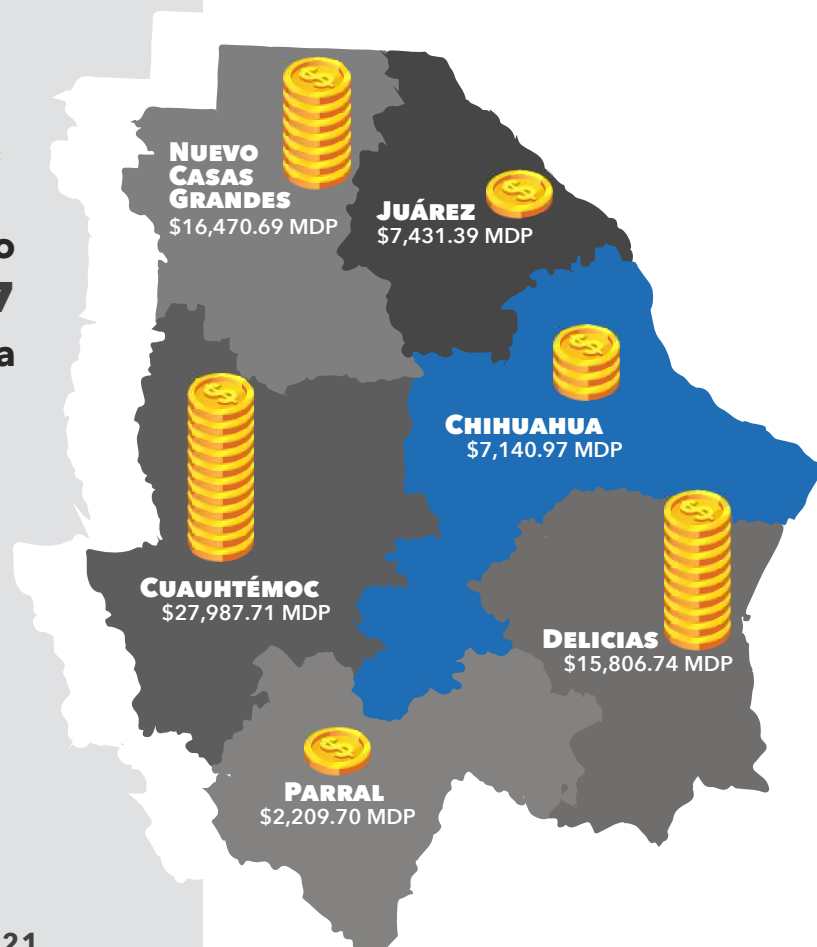

COMPOSICIÓN DEL VALOR DE LA PRODUCCIÓN EN LA REGIÓN, 2021



PRODUCTOS AGRÍCOLAS

CON MAYOR VALOR DE PRODUCCIÓN EN LA REGIÓN, 2021

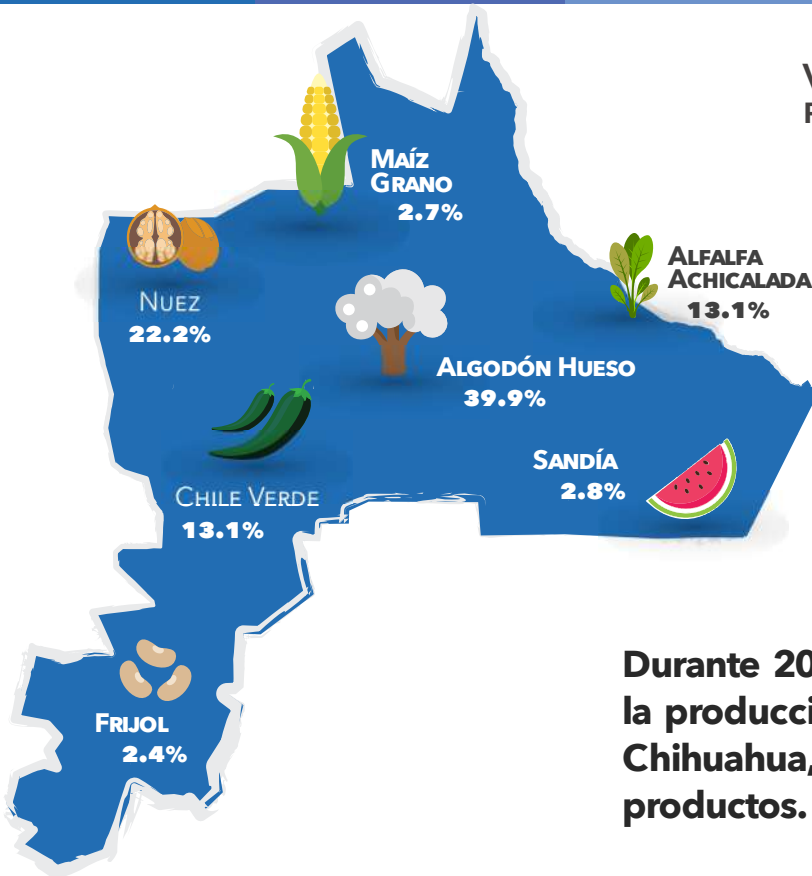

VALOR DE PRODUCCIÓN AGRÍCOLA REGIONAL:

\$5,567.66 MDP

MDP: MILLONES DE PESOS

Durante 2021, el **91.0%** del valor de la producción agrícola de la región de Chihuahua, se concentró en siete productos.

PRODUCTOS AGROPECUARIOS

CON MAYOR PARTICIPACIÓN EN LA PRODUCCIÓN ESTATAL, 2021

En 2021, el 100% de la producción de zanahoria y lechuga del Estado se dió en la región.

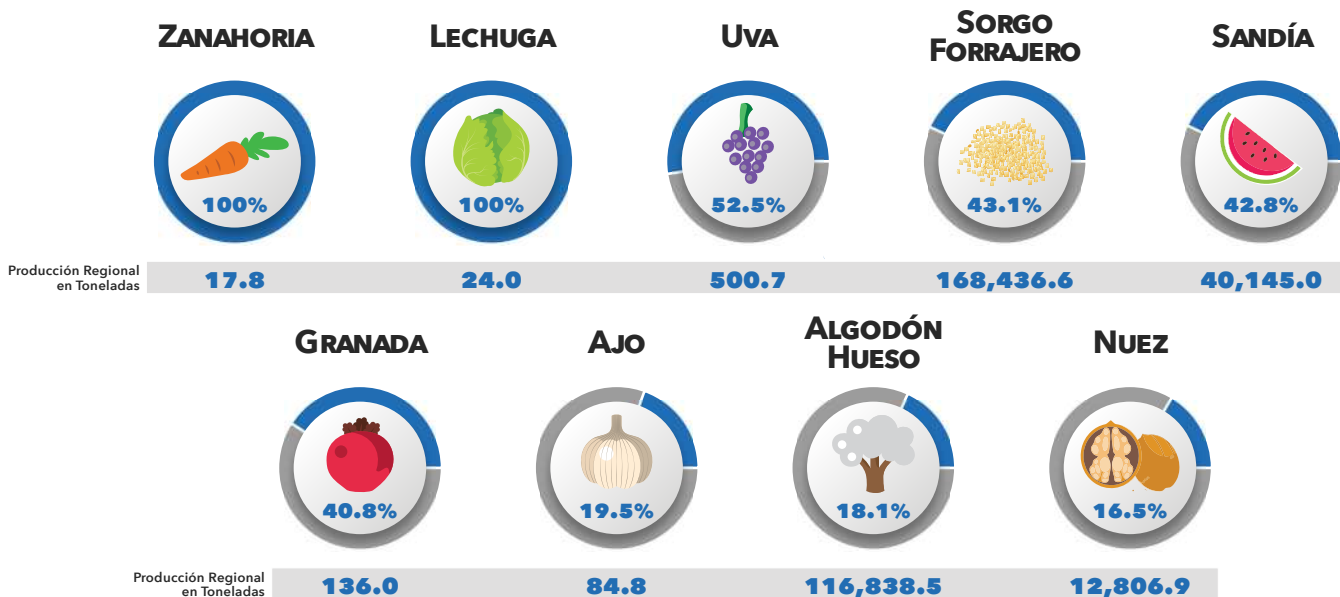

PRODUCTOS PECUARIOS

CON MAYOR VALOR DE PRODUCCIÓN EN LA REGIÓN, 2021

Durante 2021, el **92.0%** del valor de la producción pecuaria de la región, se concentró en tres productos.



VOLÚMEN DE PRODUCCIÓN

PECUARIA EN LA REGIÓN, 2021

En 2021, en la región de Chihuahua se produjeron **39,363** miles de litros de leche, lo que representó el 3.2% de la producción estatal.



PLANTELES EDUCATIVOS EN LA REGIÓN, CICLO INICIO 2022 - 2023

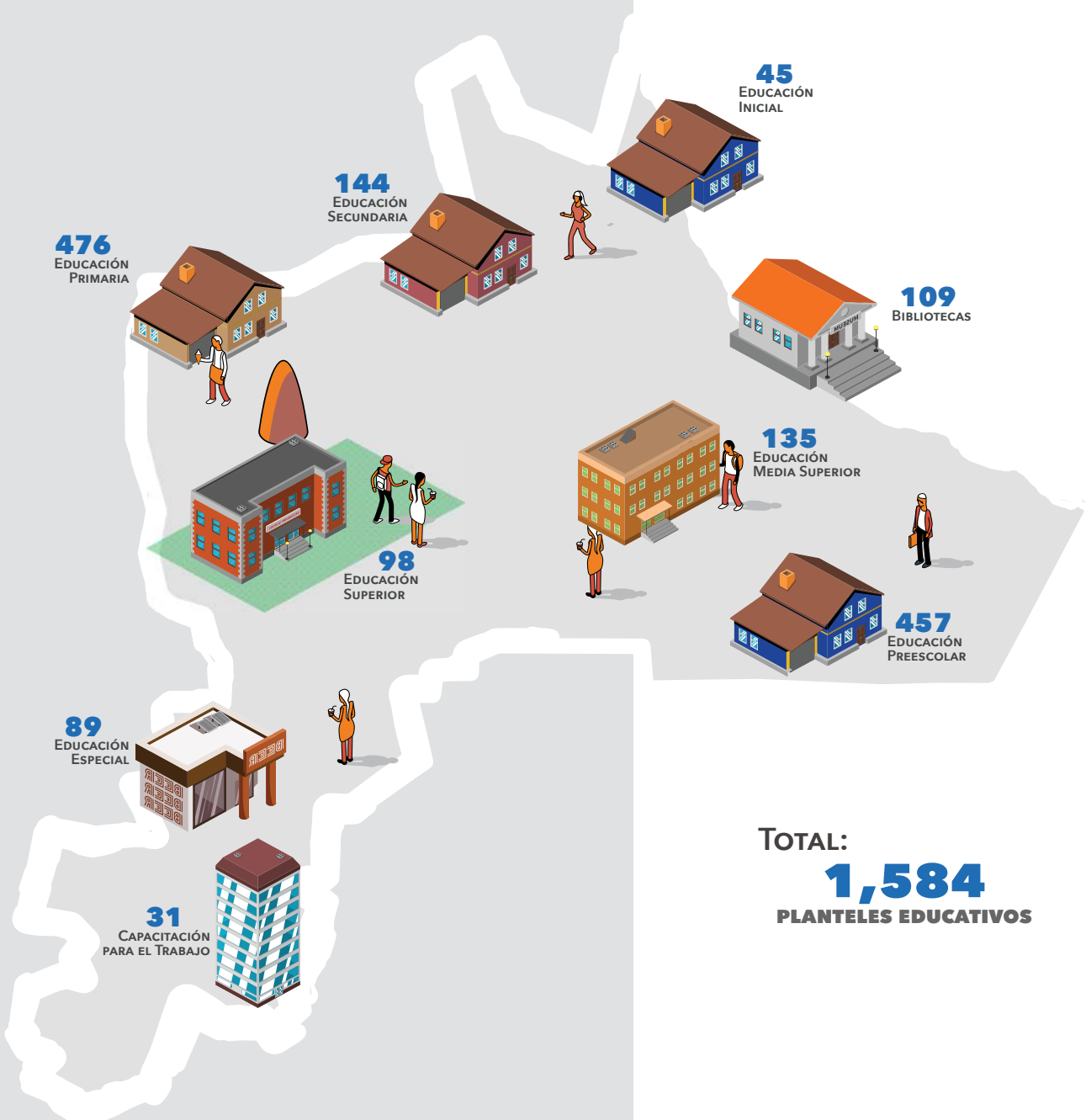

TOTAL:
1,584
PLANTELES EDUCATIVOS

ALUMNOS INSCRITOS

POR NIVEL EDUCATIVO, CICLO INICIO 2022 - 2023

La matrícula total del nivel básico (preescolar, primaria y secundaria) en la región fue de **182,400** alumnos.

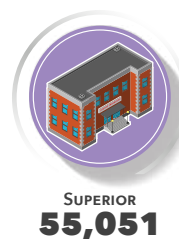

EDUCACIÓN SUPERIOR

Durante el ciclo inicio 2022 - 2023, la matrícula total del nivel superior en la región de Chihuahua fue de **55,051** alumnos.

Nivel	Nuevo Ingreso	Matrícula	Egresados	Titulados
Licenciatura	10,960	47,605	8,302	4,964
Técnico Superior Universitario	1,223	2,892	880	853
Especialidad	277	561	63	112
Maestría	1,180	3,567	1,697	992
Doctorado	103	426	168	64
Total General	13,743	55,051	11,110	6,985

De cada 100 alumnos que egresaron en la región 63 se titularon.



ÁREAS EDUCATIVAS

MÁS DEMANDADAS, CICLO INICIO 2022 - 2023

INGENIERÍA, MANUFACTURA Y CONSTRUCCIÓN



Matrícula **14,004**
25.4%

ADMINISTRACIÓN Y NEGOCIÓS

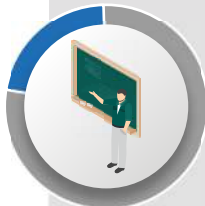

12,073
21.9%

CIENCIAS SOCIALES Y DERECHO



9,727
17.7%

CIENCIAS DE LA SALUD



Matrícula **6,203**
11.3%

EDUCACIÓN



4,629
8.4%

OTRAS ÁREAS



8,415
15.3%

CARRERAS EDUCATIVAS

MÁS REPRESENTATIVAS, CICLO INICIO 2022 - 2023

	Carreras	Matrícula	%
	Licenciatura en Derecho	4,441	8.1%
★	Ingeniería Industrial	2,256	4.1%
	Licenciatura En Administración De Empresas	1,836	3.3%
	Cirujano Dentista	1,664	3.0%
	Licenciatura en Derecho	1,635	3.0%
	Médico Cirujano Y Partero	1,584	2.9%
	Licenciatura en Derecho	1,341	2.4%
	Contador Público	1,231	2.2%
	Licenciatura En Administración Financiera	1,099	2.0%
★	Ingeniería Civil	1,047	1.9%

★ Carrera STEM*

El 6.0% son alumnos en carreras STEM.

*El término STEM es el acrónimo de los términos en inglés Science, Technology, Engineering and Mathematics (Ciencia, Tecnología, Ingeniería y Matemáticas), sirve para agrupar a las 4 grandes áreas de conocimiento en las que trabajan científicos e ingenieros.

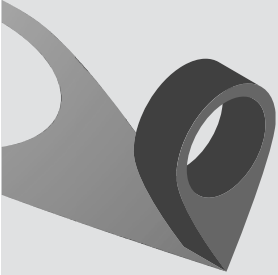

INVENTARIO DE RECURSOS MÉDICOS EN LA REGIÓN

Al mes de agosto de 2022, la región contaba con **80** unidades médicas.

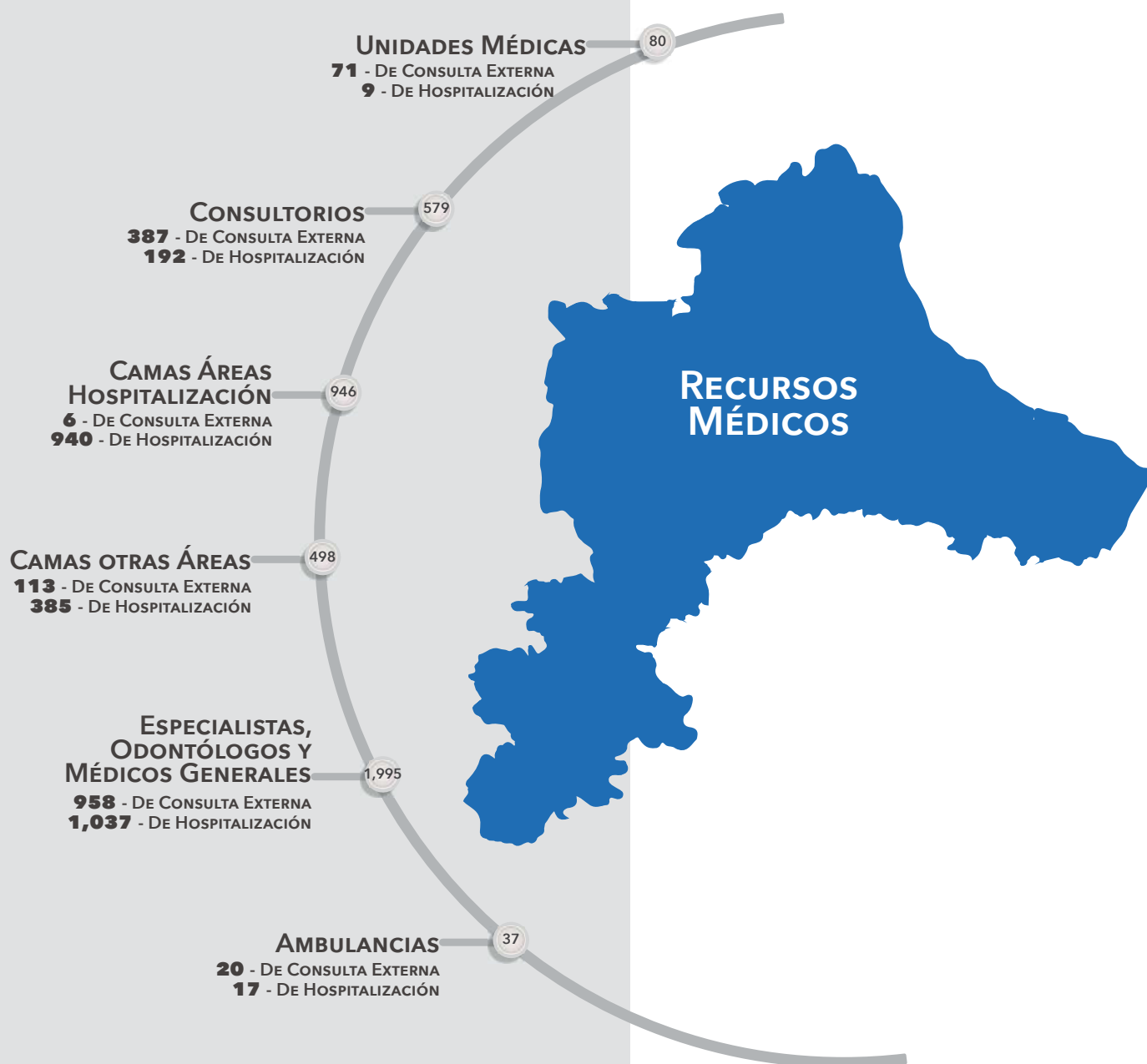

PUNTOS DE TRANSACCIÓN DE SERVICIOS FINANCIEROS EN LA REGIÓN

Al cierre de 2022, en la región habían **19,429** Terminales Punto de Venta (TPV).



SUCURSALES BANCARIAS INVENTARIO EN LA REGIÓN

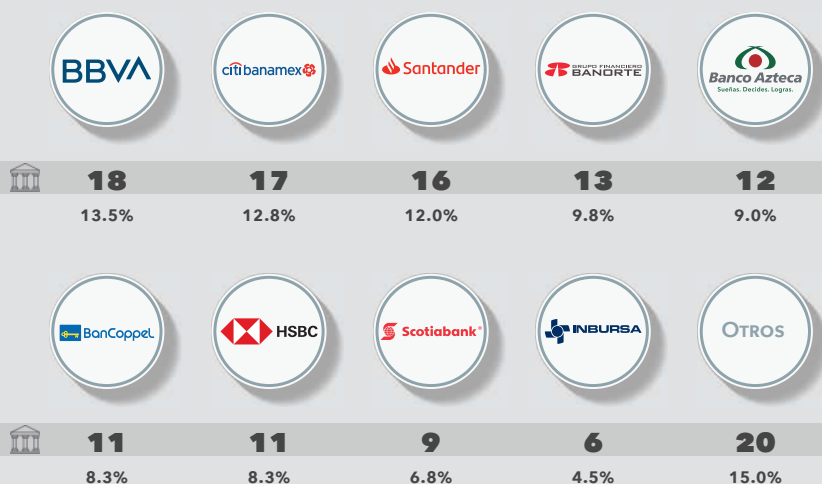

El banco con mayor presencia en la región fue BBVA, que representó el **13.5%** del total de las sucursales en la región.

CAJEROS AUTOMÁTICOS INVENTARIO EN LA REGIÓN

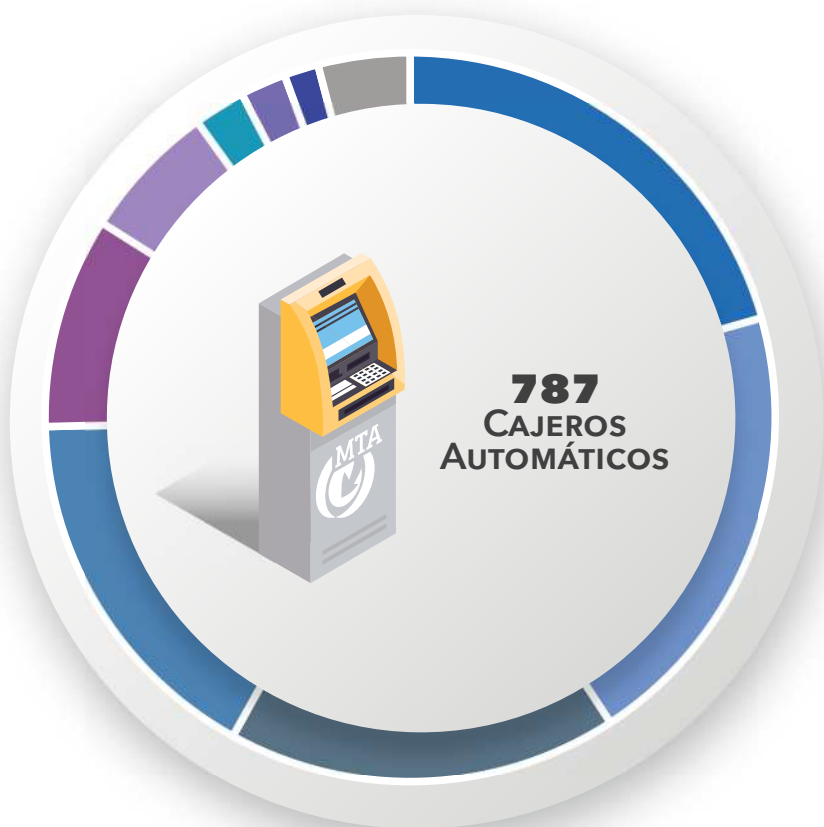

Con información al cierre de 2022, en la región de Chihuahua hay 787 cajeros automáticos, donde los de mayor presencia corresponden al banco BBVA, y representan el **20.6%** del total de cajeros automáticos en la región.

INFRAESTRUCTURA TURÍSTICA EN LA REGIÓN



DERRAMA ECONÓMICA

\$5,050.04

millones de pesos



TURISTAS NOCHE

2,639,267



Durante 2022, la región de Chihuahua captó **\$5,050.04 MDP** de derrama económica por turismo, lo que representó el **32.8%** del total estatal.

ATRATIVOS TURÍSTICOS EN LA REGIÓN



- 1 AGUA CALIENTE
- 2 AGUA CALIENTE DE SAN CARLOS
- 3 AGUA CALIENTE DEL CONCHOS
- 4 AGUA CALIENTE DEL SANTO CRISTO
- 5 ANTIGUO ACUEDUCTO DE CANTERA
- 6 ARROYO LAS HUERTAS
- 7 CABALGATA DE TORIBIO ORTEGA
- 8 CALABOZO DE HIDALGO
- 9 CALLEJONEADAS
- 10 CAÑÓN DE LAS PILAS
- 11 CAÑÓN DE MINA VIEJA
- 12 CAÑÓN DE NAMURACHI
- 13 CAÑÓN DEL PEGÜIS
- 14 CAÑÓN SAN CARLOS
- 15 CAÑÓN SANTA ELENA
- 16 CAPILLA DE GUADALUPE
- 17 CASA DE LA CULTURA
- 18 CATEDRAL
- 19 CENTRO CULTURAL CHIHUAHUA
- 20 CENTRO CULTURAL HISTORICO
- 21 CENTRO CULTURAL UNIVERSITARIO "QUINTA GAMEROS"
- 22 CONVENTO II
- 23 CUCHILLO PARADO
- 24 CUEVA DE LAS MONAS
- 25 CUEVA DE LOS HUESOS

- 1 CUEVA DE PANCHO VILLA
- 2 CUEVA DEL TERRERO
- 3 DIVISADERO DE SAN ANTONIO
- 4 EL LLOVEDERO
- 5 EL PIÉLAGO
- 6 EX HACIENDA EL SAUZ
- 7 EX HACIENDA LA BAEZA
- 8 EXPO GANADERA
- 9 FESTIVAL INTERNACIONAL CHIHUAHUA
- 10 FIESTA DE LA REVOLUCIÓN EN CUCHILLO PARADO
- 11 FIESTA DE MATACHÍC
- 12 FIESTA DE NUESTRA SEÑORA DEL PILAR
- 13 FIESTA DE SAN CARLOS
- 14 FIESTA DEL SEÑOR SAN JOSÉ
- 15 FIESTA PATRONAL NTRA. SEÑORA DE MONSERRAT DE NONOAVA
- 16 FIESTA PATRONAL DE SAN FRANCISCO DE BORJA
- 17 FIESTA PATRONAL DE SAN JOSÉ DEL SITIO
- 18 FIESTA PATRONAL DE SAN LORENZO
- 19 FIESTA PATRONAL DE SAN NICOLÁS
- 20 FIESTA PATRONAL DE SANTA BÁRBARA
- 21 FIESTA PATRONAL DE SANTA ISABEL
- 22 FIESTA PATRONAL DE SANTA ROSALÍA
- 23 FIESTA PATRONAL SAN ANTONIO
- 24 FIESTA PATRONAL SANTA CRUZ DE MAYO
- 25 FIESTAS DEL EJIDO



ATRATIVOS TURÍSTICOS EN LA REGIÓN

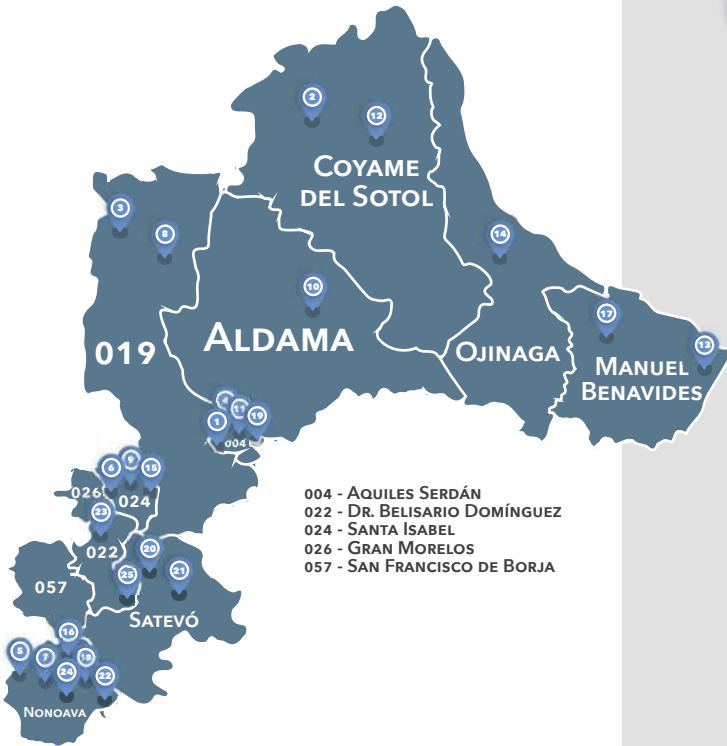

- 1 FIESTAS PATRIAS DE SANTA EULALIA
- 2 GRUTAS DE COYAME
- 3 GRUTAS NOMBRE DE DIOS
- 4 HACIENDA DE BENEFICIO
- 5 HACIENDA DE OCHILACHI
- 6 HACIENDA DE SAN MIGUEL DE LOS ANCHANDO
- 7 HACIENDA DEL SANTO CRISTO
- 8 HACIENDA EL TORREÓN
- 9 HACIENDA LA BAEZA
- 10 IGLESIA DE SANTA ANA DE CHINARRAS
- 11 IGLESIA DE SANTA EULALIA DE MÉRIDA
- 12 LA BOQUILLA DE SAN PEDRO
- 13 LA HEDIONDA
- 14 LA JUNTA DE LOS RÍOS
- 15 LAGO JACALES
- 16 MANANTIAL DE HUMARIZA
- 17 MANANTIAL DEL PIÉLAGO
- 18 MANANTIAL DEL TERRERO
- 19 MAQUINA DE VAPOR No. 6
- 20 MISIÓN DE SAN ANTONIO
- 21 MISIÓN DE SAN FRANCISCO JAVIER DE SATEVÓ
- 22 MISIÓN DE SAN FRANCISCO REGIS
- 23 MISIÓN DE SAN LORENZO
- 24 MISIÓN SAN IGNACIO DE HUMARIZA
- 25 MISIÓN SANTA MARÍA DE LAS CUEVAS

- 1 MISIÓN SANTA MARÍA LA REDONDA
- 2 MISIÓN SANTIAGO APÓSTOL
- 3 MONUMENTO ANTONIO DEZA Y ULLOA
- 4 MONUMENTO EL ÁNGEL
- 5 MUSEO CASA CHIHUAHUA
- 6 MUSEO CASA LARGA DE LOS TRENES Y OFICINA MINERA
- 7 MUSEO CASA REDONDA
- 8 MUSEO COMUNITARIO
- 9 MUSEO COMUNITARIO RAÍCES DE SATEVÓ
- 10 MUSEO DE ARTE SACRO
- 11 MUSEO DE LA REVOLUCIÓN MEXICANA CASA DE VILLA
- 12 MUSEO DE LEALTAD REPUBLICANA (CASA DE JUÁREZ)
- 13 MUSEO DE SANTA ELENA
- 14 MUSEO DEL MAMUT
- 15 MUSEO DEL PRIMO CALECHO
- 16 MUSEO GENERAL TORIBIO ORTEGA
- 17 MUSEO MANUEL OJINAGA
- 18 MUSEO SEBASTIÁN CASA SIGLO XXI
- 19 MUSEO TARIKE
- 20 NUESTRA SEÑORA DE LA PAZ
- 21 OJOS DEL CHUVÍSCAR
- 22 PALACIO DE GOBIERNO
- 23 PALACIO FEDERAL
- 24 PANTEÓN VIEJO
- 25 PARQUE DEL DIF

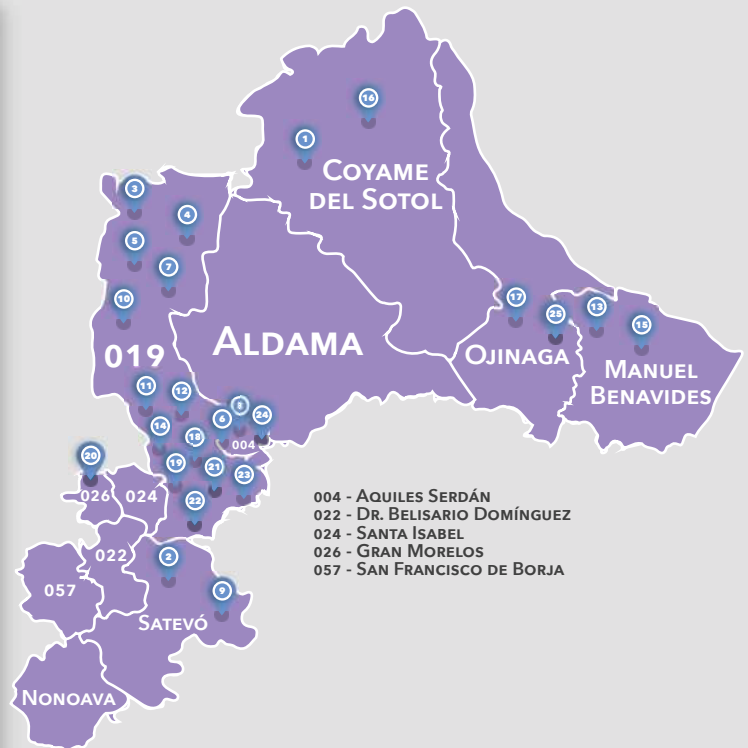

ATRATIVOS TURÍSTICOS EN LA REGIÓN



- 1 PARQUE LERDO
- 2 PARQUE METROPOLITANO EL REJÓN
- 3 PARQUE NACIONAL "CUMBRES DE MAJALCA"
- 4 PARQUE REVOLUCIÓN
- 5 PARROQUIA DE SAN JERÓNIMO
- 6 PETROGRABADOS DE LOS ALTARES
- 7 PLAZA DE ARMAS
- 8 PLAZA DE TOROS "CHUCHO MUÑOZ"
- 9 PLAZA DEL MINERO
- 10 PLAZA HIDALGO
- 11 POLVORILLAS
- 12 PRESA EL GRANERO
- 13 PRESIDIO DE SAN CARLOS DE CERRO GORDO
- 14 PUERTA DE CHIHUAHUA
- 15 QUINTA CAROLINA
- 16 RÍO NONOAVA
- 17 SAN NICOLÁS DE CARRETAS
- 18 SANTUARIO DE NUESTRA SEÑORA DE GUADALUPE
- 19 SANTURARIO DE GUADALUPE
- 20 SIERRA RICA
- 21 TEMPLO DE LA SANTA CRUZ
- 22 TEMPLO DE NUESTRA SEÑORA DE LOS REMEDIOS
- 23 TEMPLO DE SAN FRANCISCO
- 24 TEMPLO DE SAN JUAN BAUTISTA DE NOMBRE DE DIOS
- 25 TEMPLO DE SAN MIGUEL
- 26 TEMPLO DE SANTA ISABEL
- 27 TEMPLO DE SANTO DOMINGO
- 28 TEMPLO SAN CARLOS BORROMEIO
- 29 TEMPLO SANTA RITA
- 30 TRES CASTILLOS

Gobierno del Estado de Chihuahua

Secretaría de Innovación y Desarrollo Económico

Publicación Realizada por el Centro de Información Económica y Social de la Secretaría de Innovación y Desarrollo Económico de Gobierno del Estado.

Av. Don Quijote de la Mancha N°1, Complejo Industrial Chihuahua, C.P. 31136,
Chihuahua, Chih, México.
Teléfono (614) 442-3300 ext. 3446 y 3445
www.chihuahua.com.mx