



2 0 2 3 | PERFIL ECONÓMICO

REGIÓN CUAUHTÉMOC



SECRETARÍA
DE INNOVACIÓN
Y DESARROLLO ECONÓMICO

Mtra. María Eugenia Campos Galván
Gobernadora
Constitucional del Estado de Chihuahua

Mtra. María Angélica Granados Trespacios
Secretaria de Innovación y Desarrollo Económico

Mtro. Ulises Alejandro Fernández Gamboa
Subsecretario de Innovación, Competitividad y Desarrollo Empresarial

Mtro. Fernando Alba Quiñónez
Subsecretario de Minería, Industria y Energía

Lic. René Arvizo Cantú
Dirección de Gestión Estratégica y Eficacia Institucional

Ing. Ana Cristina López Muela
Lic. Oswaldo Alonso Lara Morales
Investigadores

Publicación Realizada por el Centro de Información Económica y Social de la
Secretaría de Innovación y Desarrollo Económico de Gobierno del Estado.

Av. Don Quijote de la Mancha N°1, Complejo Industrial Chihuahua, C.P. 31136,
Chihuahua, Chih, México.
Teléfono (614) 442-3300 ext. 3446 y 3445
www.chihuahua.com.mx

PERFIL ECONÓMICO DE LA

REGIÓN CUAUHTÉMOC

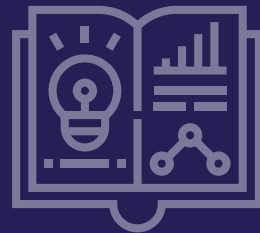

CONTENIDO

- 4** Perfil Geográfico
- 5** Perfil Poblacional
- 7** Índice de Pobreza
- 8** Ocupación y Empleo
- 10** Empleo Formal
- 14** Producto Interno Bruto
- 16** Grado de Especialización
- 17** Establecimientos
- 18** Ingresos por Remesas
- 19** Sector Agropecuario
- 22** Perfil Educativo
- 25** Sector Salud
- 26** Sector Bancario
- 28** Sector Turismo

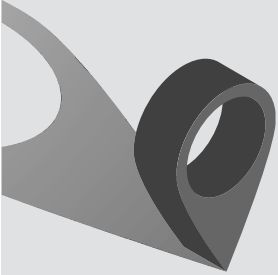

017 - CUAUHTÉMOC

- | | |
|---------------------|--------------------|
| 006 - BACHÍNIVA | 030 - GUAZAPAREZ |
| 012 - CARICHÍ | 041 - MAGUARICHI |
| 018 - CUSIHUIRIACHI | 043 - MATACHÍ |
| 020 - CHÍNIPAS | 054 - RIVA PALACIO |
| 025 - GÓMEZ FARÍAS | |

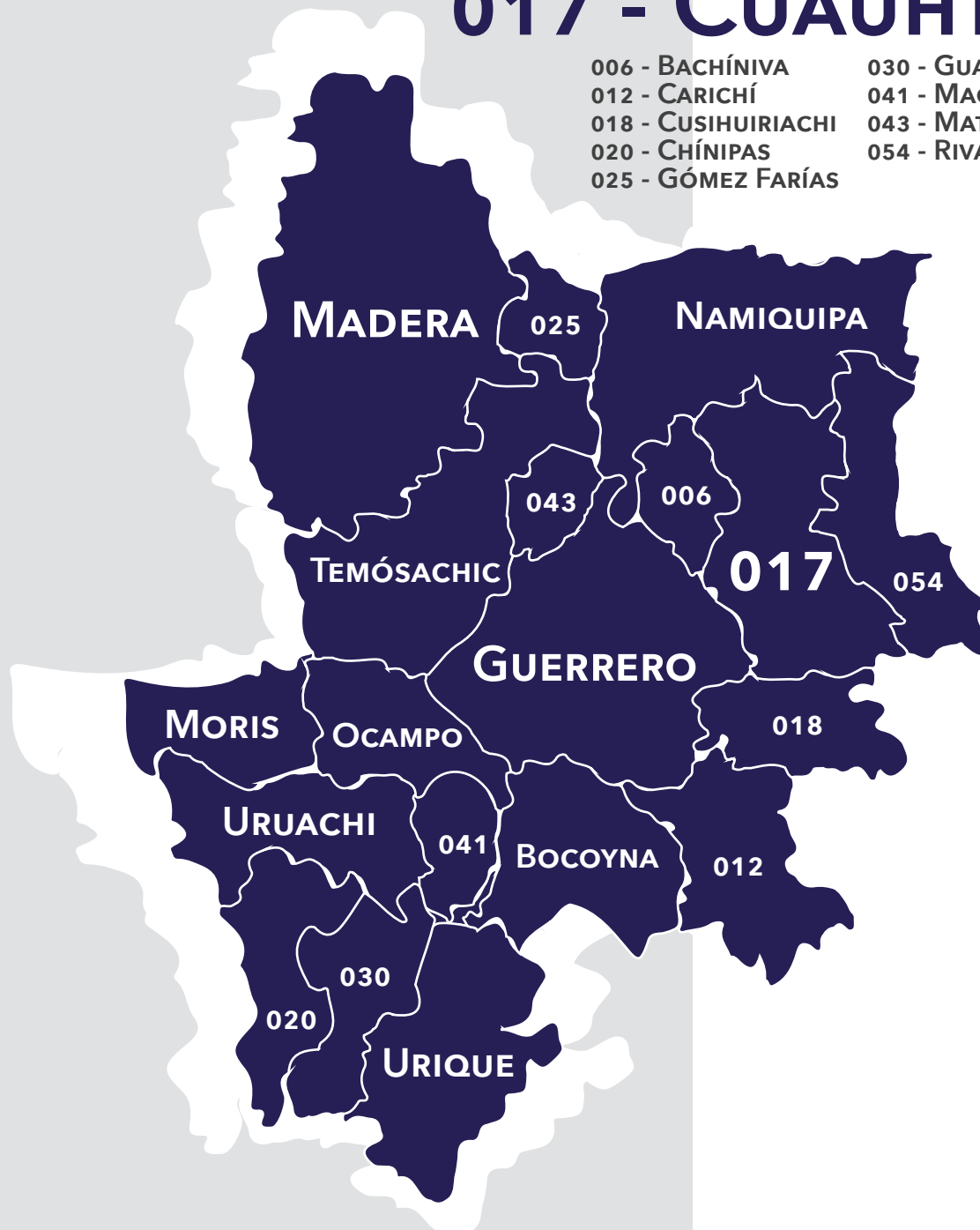

La región de Cuauhtémoc esta compuesta por diecinueve municipios.

Se encuentra ubicada en el oeste del estado de Chihuahua.

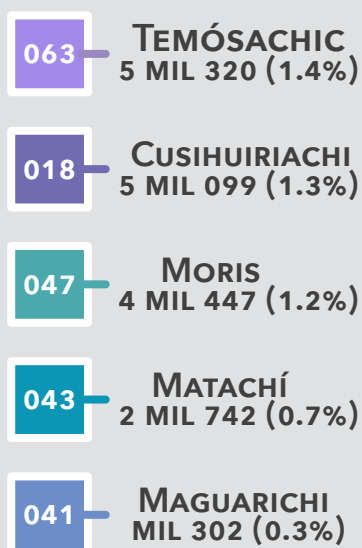
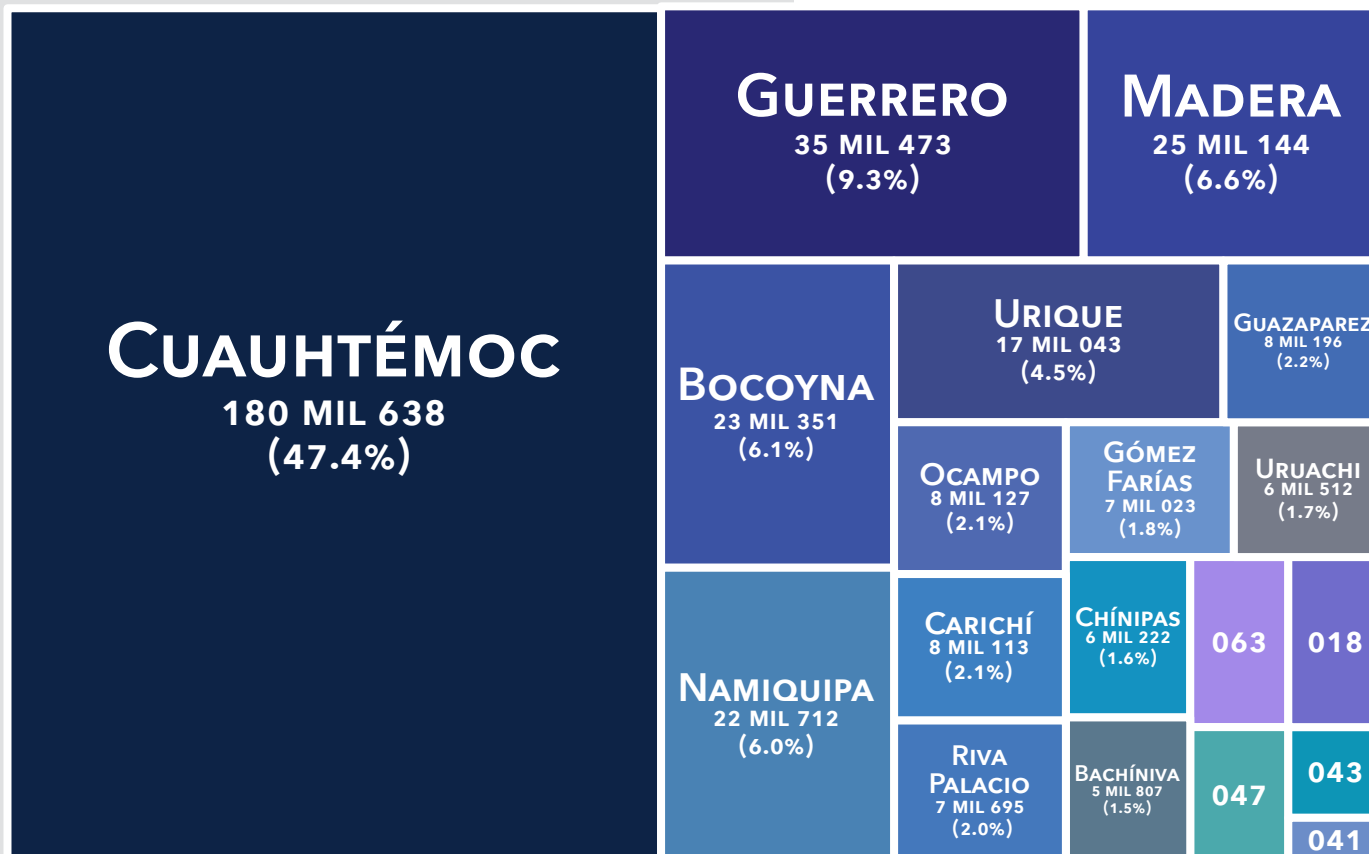

La región de Cuauhtémoc cuenta con una población de **380,966 personas**, de las cuales la mayoría (47.4%) reside en el municipio de Cuauhtémoc.

La región representa el **10.2%** de la población total del estado de Chihuahua.

PIRÁMIDE POBLACIONAL

DE LA REGIÓN



187,901

Hombres

Mujeres



193,065

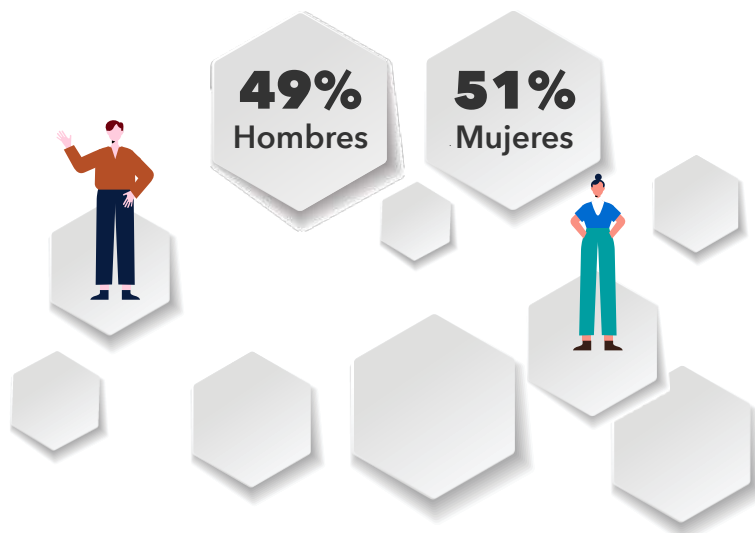
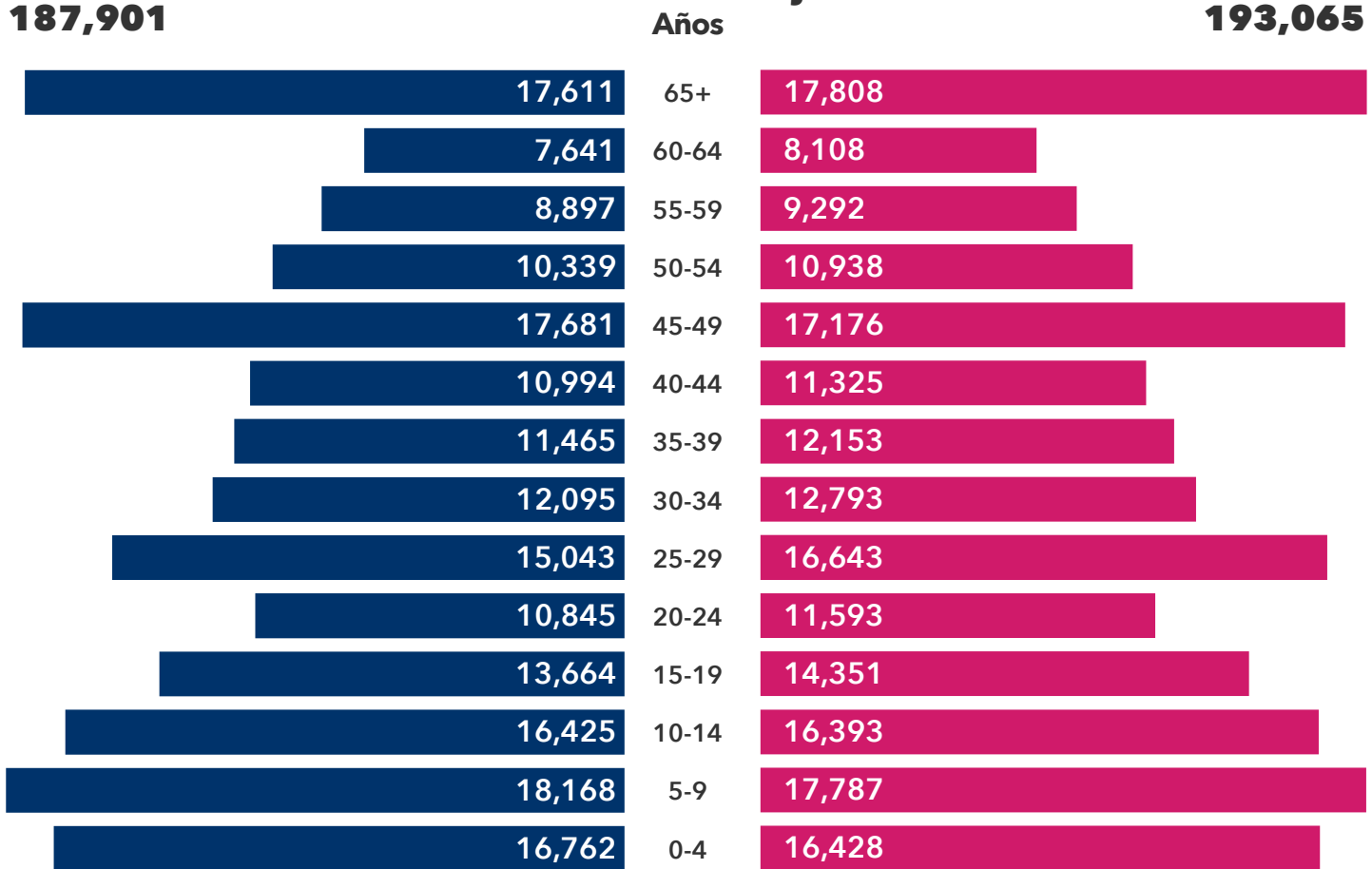

La edad promedio de la región es de **33 años**.

Es la tercer región con mayor población del estado de Chihuahua.

NOTA: LOS DATOS PUEDEN NO COINCIDIR YA QUE NO SE INCLUYE LA POBLACIÓN NO ESPECÍFICA EN LA PIRÁMIDE.
FUENTE: CIES CON DATOS DE INEGI, CENSO DE POBLACIÓN Y VIVIENDA 2020.

ÍNDICE DE POBREZA

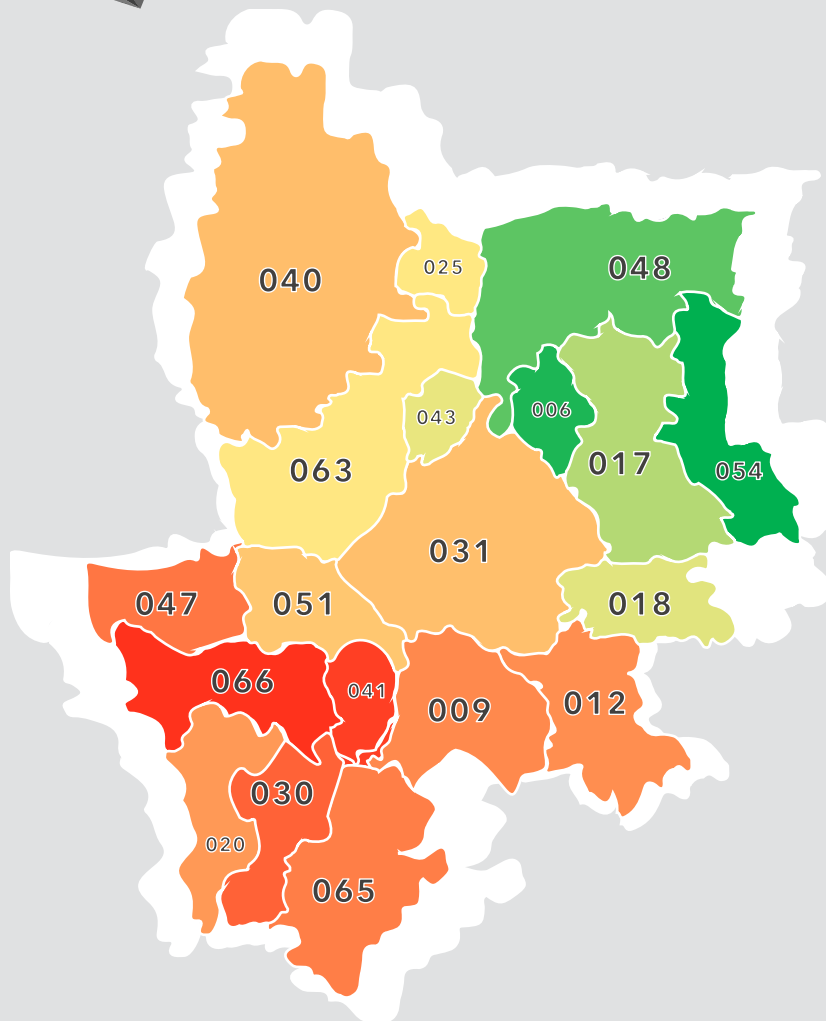

La región de Cuauhtémoc tiene un índice de pobreza del **43.04%**, mayor en 7.22 puntos porcentuales del promedio estatal que es de **35.81%**.

006	BACHÍNIVA	12.19%
009	BOCOYNA	56.51%
012	CARICHÍ	55.31%
017	CUAUHTÉMOC	24.72%
018	CUSIHUIRIACHI	28.43%
020	CHÍNIPAS	52.32%
025	GÓMEZ FARÍAS	31.79%
030	GUAZAPARES	66.64%
031	GUERRERO	42.44%
040	MADERA	42.68%
041	MAGUARICHI	75.85%
043	MATACHÍ	29.10%
047	MORIS	61.50%
048	NAMIQUIPA	17.57%
051	OCAMPO	40.26%
054	RIVA PALACIO	9.87%
063	TEMÓSACHIC	31.88%
065	URIQUE	59.39%
066	URUACHI	79.29%

Nota: De acuerdo con la metodología para la medición multidimensional de la pobreza en México, una persona se encuentra en situación de pobreza cuando tiene ingreso inferior a la Línea de Pobreza por Ingresos (valor de la canasta alimentaria más la no alimentaria) y presenta al menos una carencia social.

FUENTE: CIES CON DATOS DEL CONSEJO NACIONAL DE LA EVALUACIÓN DE LA POLÍTICA DE DESARROLLO SOCIAL (CONEVAL).

DISTRIBUCIÓN DE LA POBLACIÓN QUE PARTICIPA EN LA PRODUCCIÓN ECONÓMICA DE LA REGIÓN

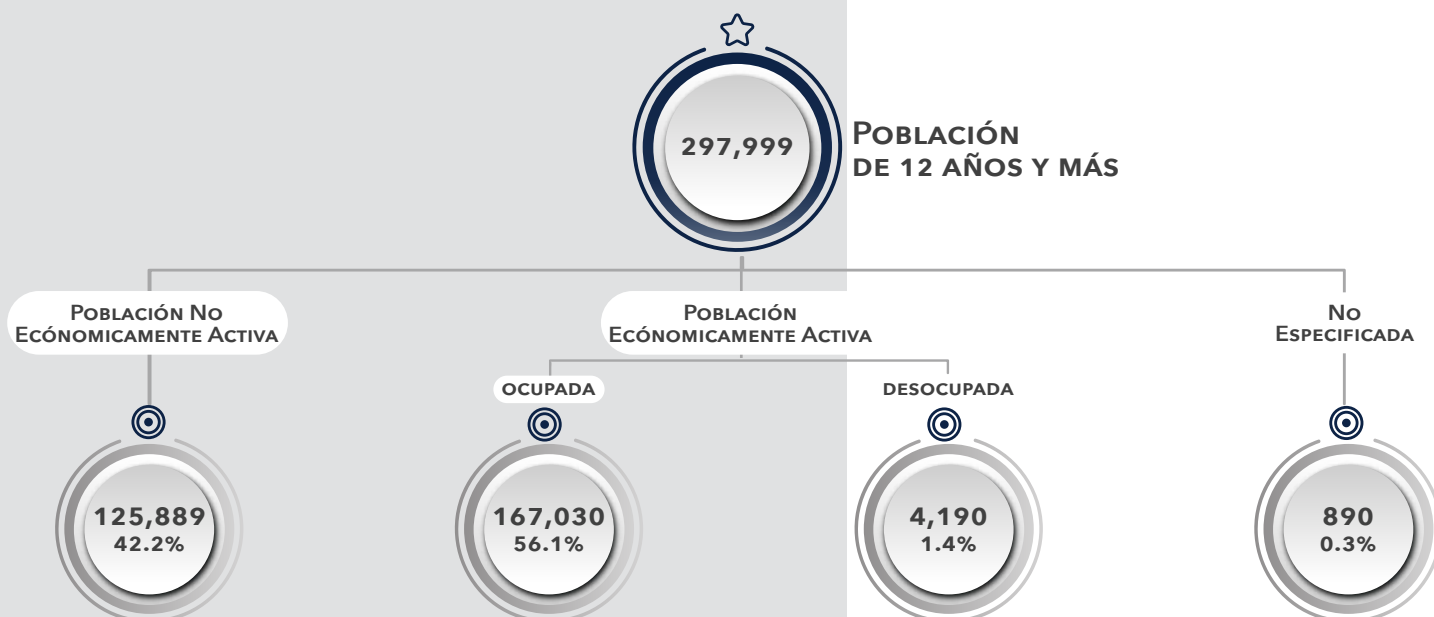

POBLACIÓN OCUPADA

El **52.0%** de la población ocupada de la región reside en el municipio de Cuauhtémoc.

REGIÓN CUAUHTÉMOC

2,707	BACHÍNIVA	333	MAGUARICHI
10,690	BOCOYNA	964	MATACHÍ
2,125	CARICHÍ	1,569	MORIS
2,324	CHÍNIPAS	10,667	NAMIQUIPA
86,864	CUAUHTÉMOC	3,162	OCAMPO
1,987	CUSIHUIRIACHI	3,345	RIVA PALACIO
3,025	GÓMEZ FARÍAS	2,010	TEMÓSACHIC
3,005	GUAZAPARES	3,609	URIQUE
16,707	GUERRERO	1,137	URUACHI
10,800	MADERA		

Nota: La población ocupada está formada por todas aquellas personas que tienen un empleo remunerado o ejercen una actividad independiente y se encuentran trabajando, o bien están sin trabajar pero mantienen un vínculo formal con su empleo.

FUENTE: CIES CON DATOS DE INEGI, CENSO DE POBLACIÓN Y VIVIENDA 2020.

POBLACIÓN OCUPADA DE LA REGIÓN

POR SECTOR

PRIMARIO	35,584 21.3%
SECUNDARIO	42,610 25.5%
TERCIARIO	86,982 52.1%
NO ESPECÍFICA	1,854 1.1%

POR DIVISIÓN OCUPACIONAL

TRABAJADORES EN ACTIVIDADES AGRÍCOLAS, GANADERAS, FORESTALES, PESCA Y CAZA	30,174 18.1%
PROFESIONISTAS Y TÉCNICOS	25,645 15.4%
TRABAJADORES ARTESANALES, EN LA CONSTRUCCIÓN Y OTROS OFICIOS	23,372 14.0%
TRABAJADORES EN ACTIVIDADES ELEMENTALES Y DE APOYO	22,848 13.7%
COMERCIANTES, EMPLEADOS EN VENTAS Y AGENTES DE VENTAS	20,891 12.5%
OPERADORES DE MAQUINARIA INDUSTRIAL, ENSAMBLADORES, CHOFERES Y CONDUCTORES DE TRANSPORTE	16,938 10.1%
TRABAJADORES EN SERVICIOS PERSONALES Y VIGILANCIA	12,757 7.6%
TRABAJADORES AUXILIARES EN ACTIVIDADES ADMINISTRATIVAS	7,943 4.8%
FUNCIONARIOS, DIRECTORES Y JEFES	3,929 1.5%
NO ESPECÍFICA	2,533 2.4%

POR POSICIÓN EN EL TRABAJO

ASALARIADOS	118,858 71.2%
TRABAJADORES POR CUENTA PROPIA	30,818 18.5%
EMPLEADORES	10,474 6.3%
TRABAJADORES SIN PAGO	6,831 4.1%
NO ESPECÍFICA	49 0.03%

EVOLUCIÓN DE LOS TRABAJADORES ASEGURADOS EN EL IMSS

Del primer trimestre de 2018 al cuarto de 2022, el número de trabajadores asegurados de la región creció en un **7.7%**.

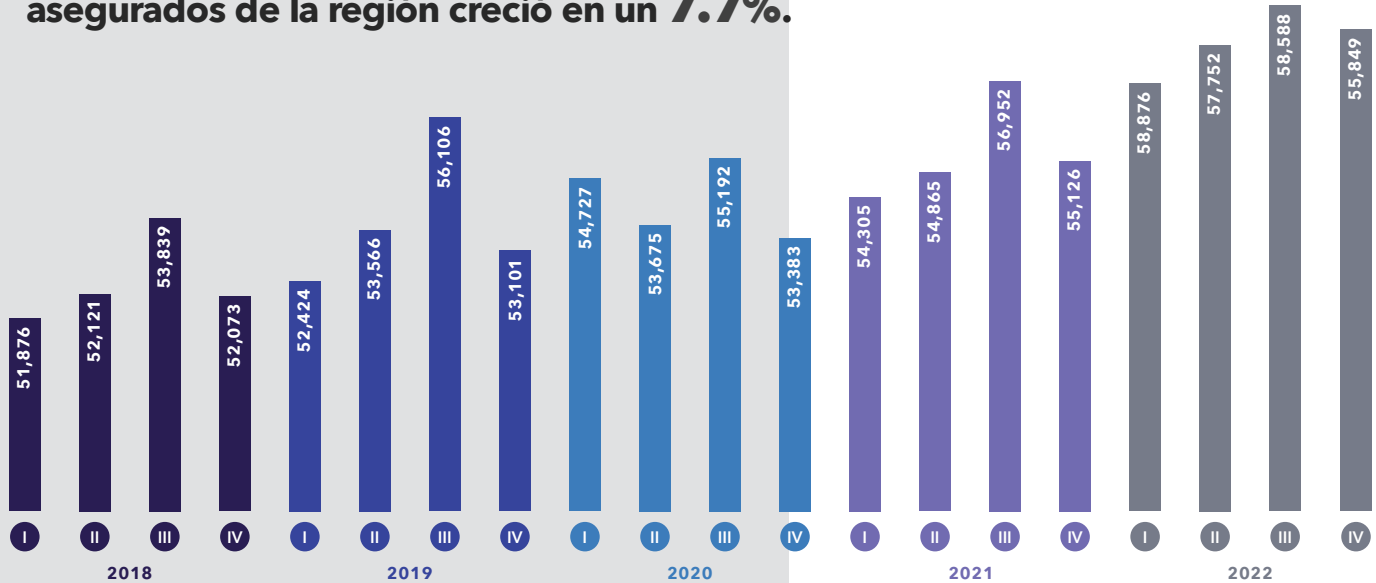

TRABAJADORES ASEGURADOS POR MUNICIPIO AL CUARTO TRIMESTRE 2022

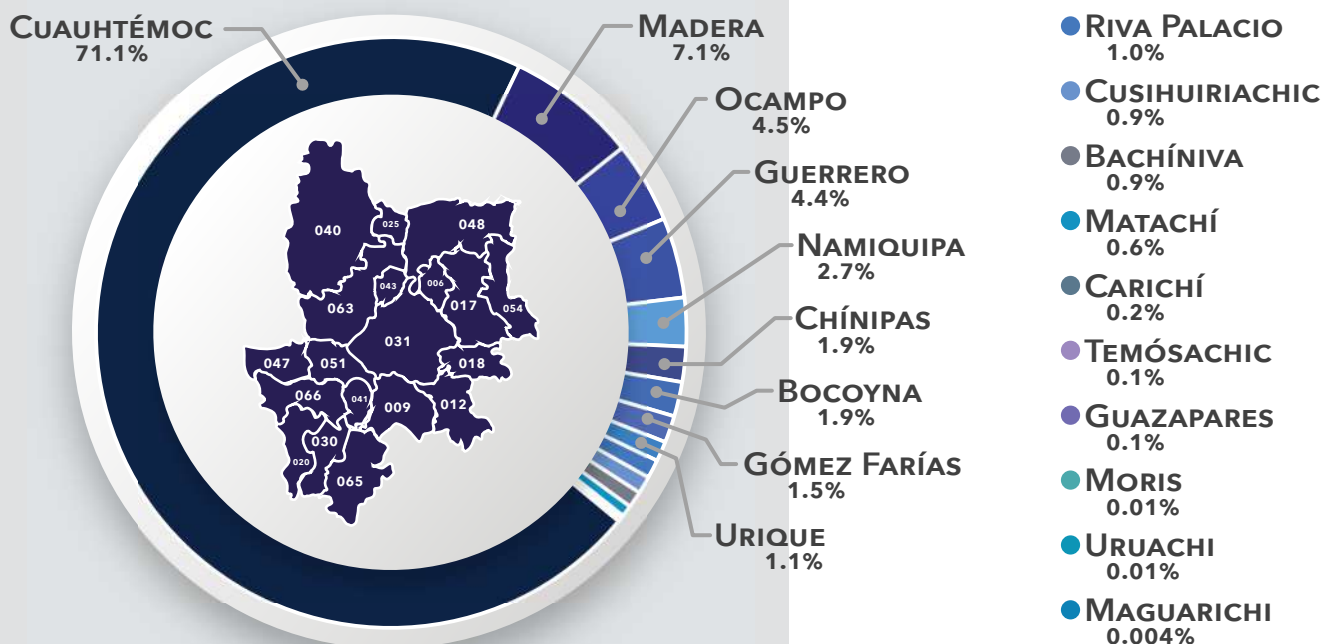

EMPLEO FORMAL GENERADO EN LA REGIÓN

Del primer trimestre de 2018 al cuarto de 2022, se crearon **5,716** empleos formales en la región de Cuauhtémoc.

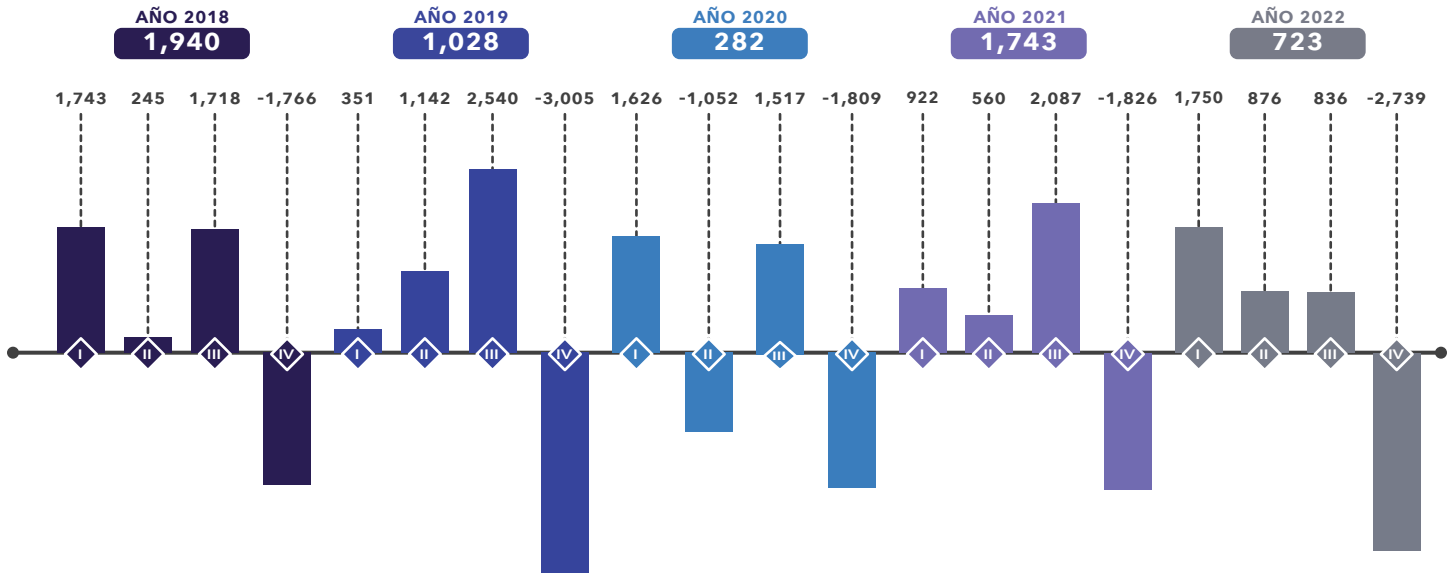

PARTICIPACIÓN POR ACTIVIDAD DE LOS ASEGURADOS AL CUARTO TRIMESTRE DE 2022

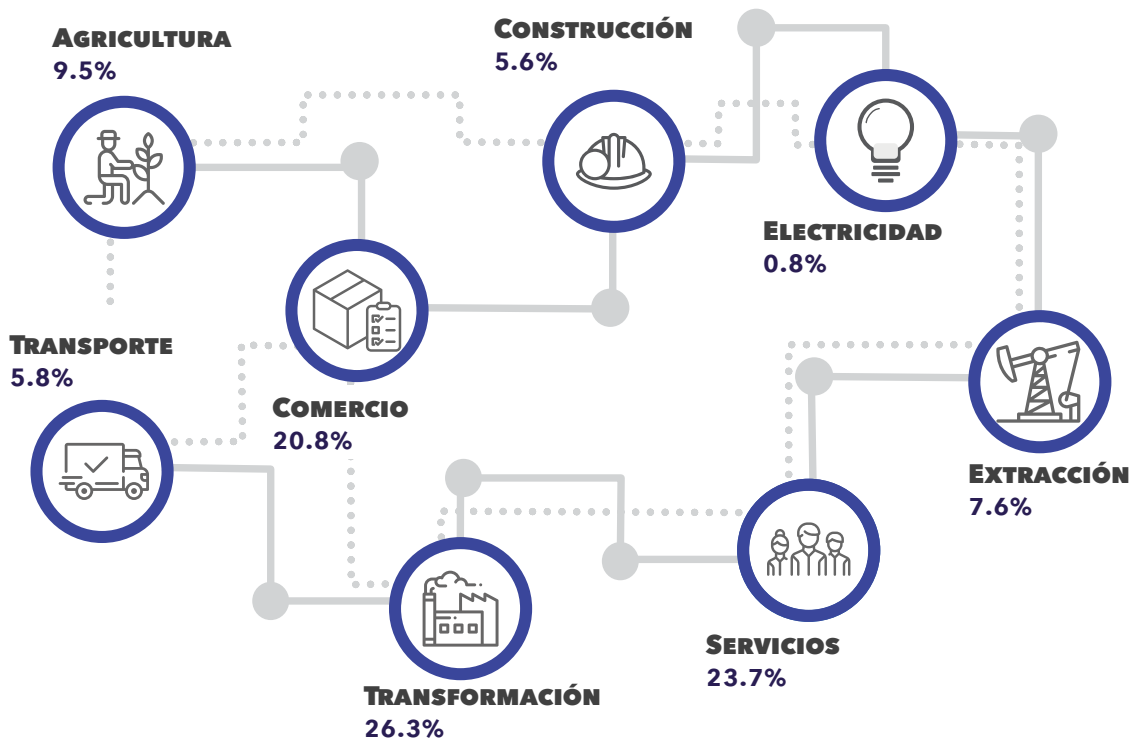

TRABAJADORES ASEGURADOS EN EL SECTOR TRANSFORMACIÓN AL CUARTO TRIMESTRE DE 2022

- Elaboración de alimentos
- Fabricación de productos metálicos; excepto maquinaria y equipo
- Construcción y ensamble de equipo de transporte
- Fabricación y ensamble de equipo, maquinaria, aparatos y accesorios
- Confección de prendas de vestir
- Fabricación, ensamble y reparación de maquinaria, equipo y sus partes
- Industrias metálicas básicas
- Industrias y productos de madera y corcho; excepto muebles
- Industria del papel
- Otras industrias manufactureras

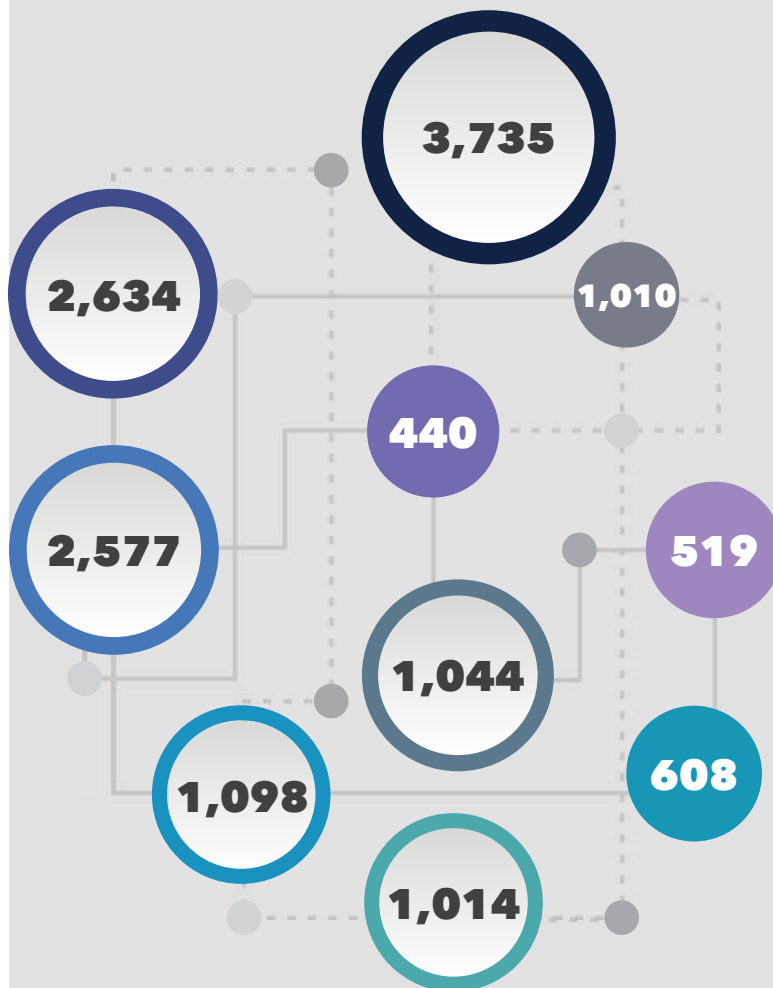

SALARIO DIARIO INTEGRADO DE LOS ASEGURADOS AL CUARTO TRIMESTRE DE 2022



TRABAJADORES ASEGURADOS EN LA REGIÓN POR NIVEL SALARIAL AL CUARTO TRIMESTRE DE 2022

El **78.3%** de los trabajadores asegurados de la región de Cuauhtémoc, ganaron de uno a tres salarios mínimos.

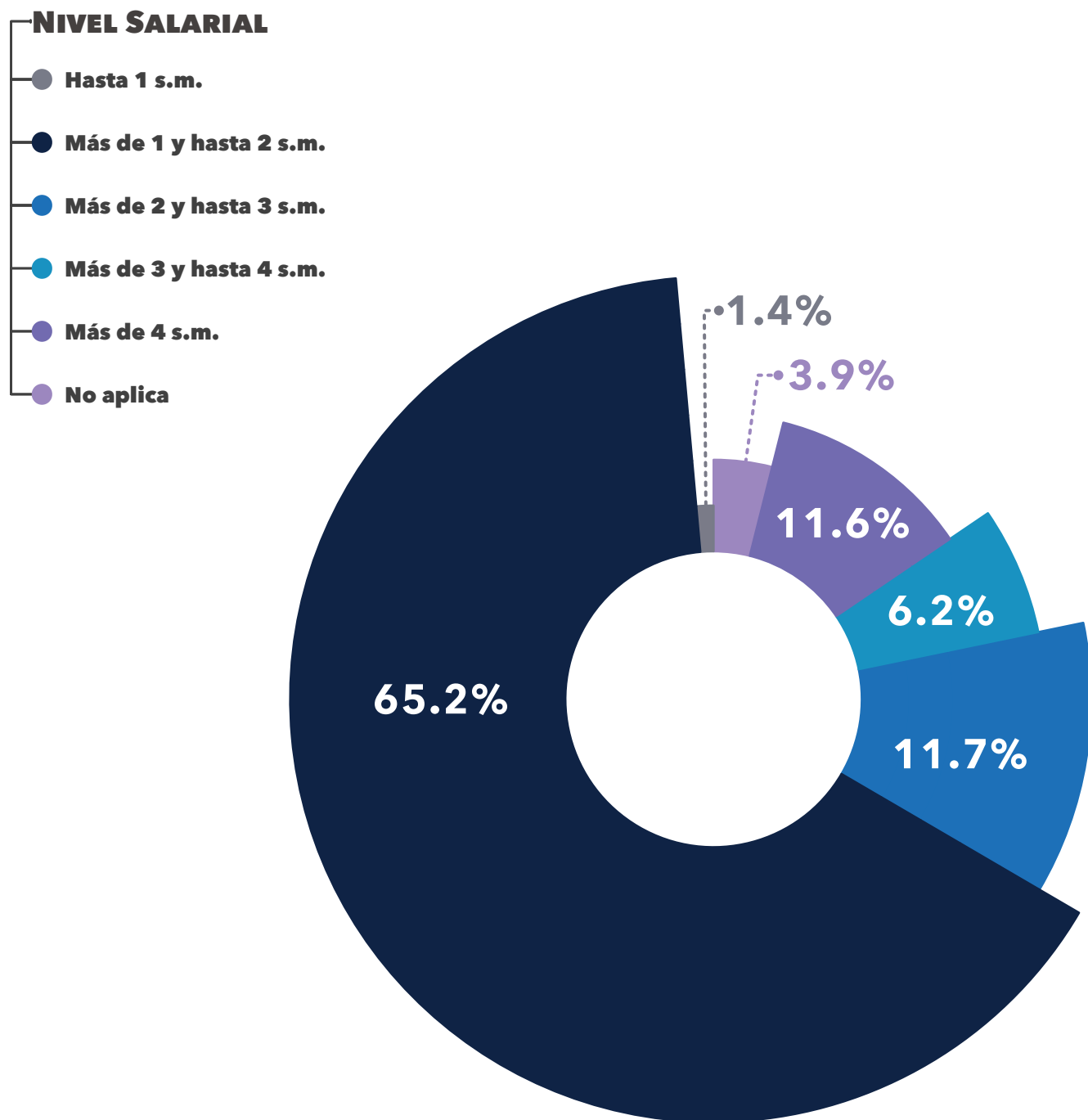

Nota: La Comisión Nacional de Salarios Mínimos, establece que el salario mínimo para la zona libre de la frontera norte es de \$312.41 pesos, y de \$207.44 pesos para el resto de los municipios.

FUENTE: CIES CON INFORMACIÓN DEL INSTITUTO MEXICANO DEL SEGURO SOCIAL (IMSS). SALARIO MÍNIMO (S.M.)

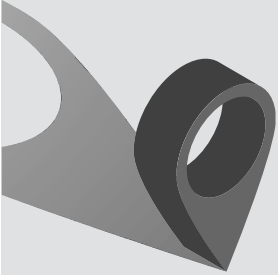

PRODUCTO INTERNO BRUTO

VARIACIÓN DEL PIB NACIONAL Y ESTATAL

Al tercer trimestre de 2022, el producto interno bruto estatal creció **4.9%**, 2.3 puntos porcentuales por encima del crecimiento nacional.



APORTACIÓN DE LAS REGIONES AL PRODUCTO INTERNO BRUTO ESTATAL

PIB ESTATAL AL TERCER TRIMESTRE 2022

- Precios Constantes:
\$ 595,191 MDP
- Precios Corrientes:
\$ 925,061 MDP

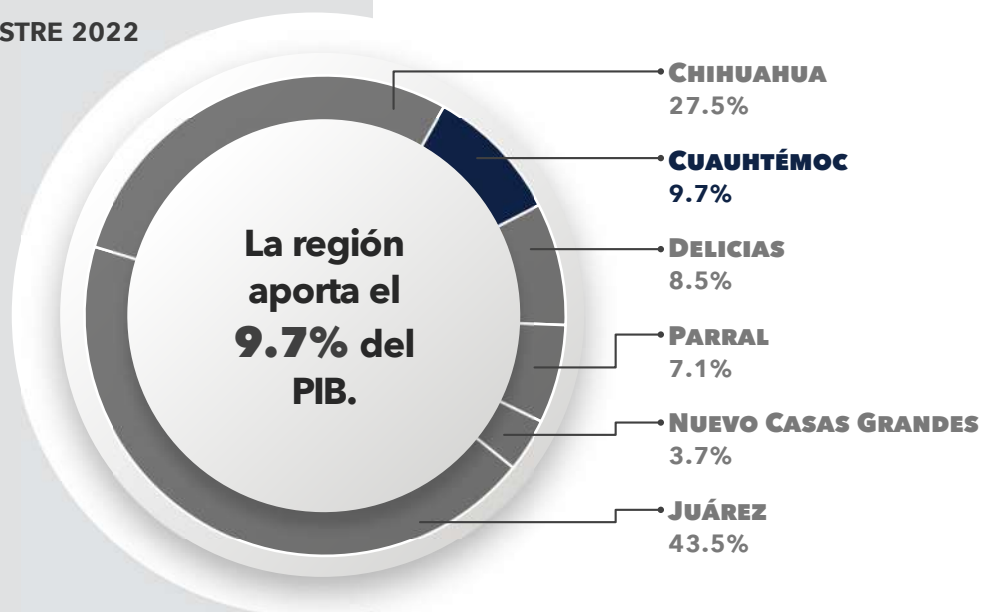

PARTICIPACIÓN DE LAS ACTIVIDADES ECONÓMICAS EN EL PIB DE LA REGIÓN AL TERCER TRIMESTRE DE 2022



Al tercer trimestre de 2022, el sector secundario fue el que mayor participación tuvo en el producto interno bruto de la región con un **41.8%**, siendo la extracción la actividad de mayor impacto.

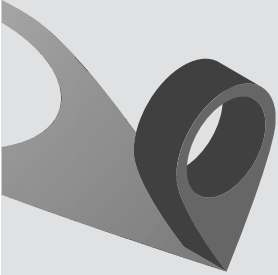

GRADO DE ESPECIALIZACIÓN

La región Cuauhtémoc se encuentra medianamente diversificada, con un grado de especialización* del **0.44**.

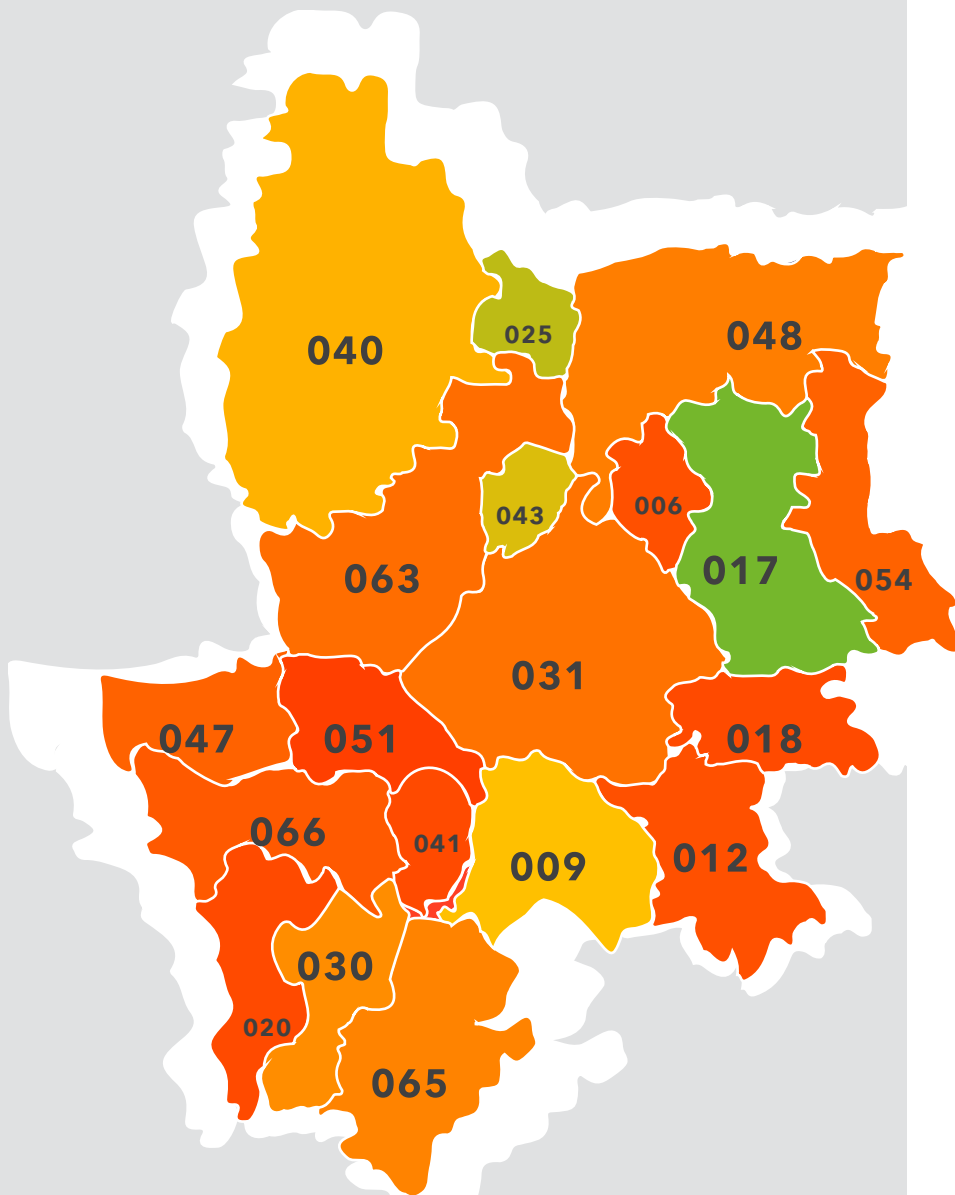

PROMEDIO REGIONAL



Grado de Especialización

MEDIANAMENTE DIVERSIFICADO

- 017 Cuauhtémoc
- 025 Gómez Farías
- 043 Matachí

PUNTO DE EQUILIBRIO

- 009 Bocoyna
- 040 Madera

MEDIANAMENTE ESPECIALIZADO

- 006 Bachíniva
- 012 Carichí
- 030 Guazapares
- 031 Guerrero
- 047 Moris
- 048 Namiquipa
- 054 Riva Palacio
- 063 Temósachic
- 065 Urique
- 066 Uruachi

ALTAMENTE ESPECIALIZADO

- 020 Chínipas
- 018 Cusiuhiriachi
- 041 Maguarichi
- 051 Ocampo

*El grado de especialización muestra el grado de similitud de la estructura económica regional con la estructura económica estatal, los valores van de 0 a 1, entre más cercano a 0 (color verde), la región se encuentra más diversificada, cuando el coeficiente se encuentra cerca del 0.5 (color amarillo) muestra un equilibrio entre la especialización y la diversificación, mientras que cerca del 1 muestra un alto grado de especialización (color rojo).

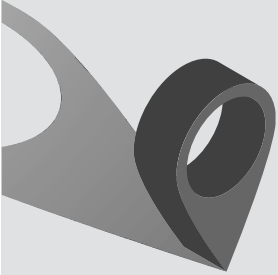

NÚMERO DE ESTABLECIMIENTOS

En la región Cuauhtémoc existen **13,032** unidades económicas, lo que representa el 10.2% del total estatal.

UNIDADES ECONÓMICAS POR MUNICIPIO EN LA REGIÓN

7,138	CUAUHTÉMOC	175	URIQUE	97	MORIS
1,200	GUERRERO	155	GUAZAPARES	88	URUACHI
1,121	MADERA	153	BACHÍNIVA	84	RIVA PALACIO
968	BOCOYNA	120	MATACHÍ	51	MAGUARICHI
821	NAMIQUIPA	106	CARICHÍ	23	CUSIHUIRIACHI
278	GÓMEZ FARÍAS	103	TEMÓSACHIC		
254	OCAMPO	97	CHÍNIPAS		

POR SECTOR

PRIMARIO
17



SECUNDARIO
1,041



TERCIARIO
11,974



POR TAMAÑO

MICRO
11,910



PEQUEÑA
925



MEDIANA
131



GRANDE
66



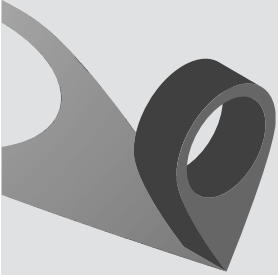

INGRESOS POR REMESAS

La región recibió el **10.7%** del total de las remesas que entraron al Estado de Chihuahua en 2022.

TOTAL: **\$175.03 MDD**
MDD: MILLONES DE DÓLARES

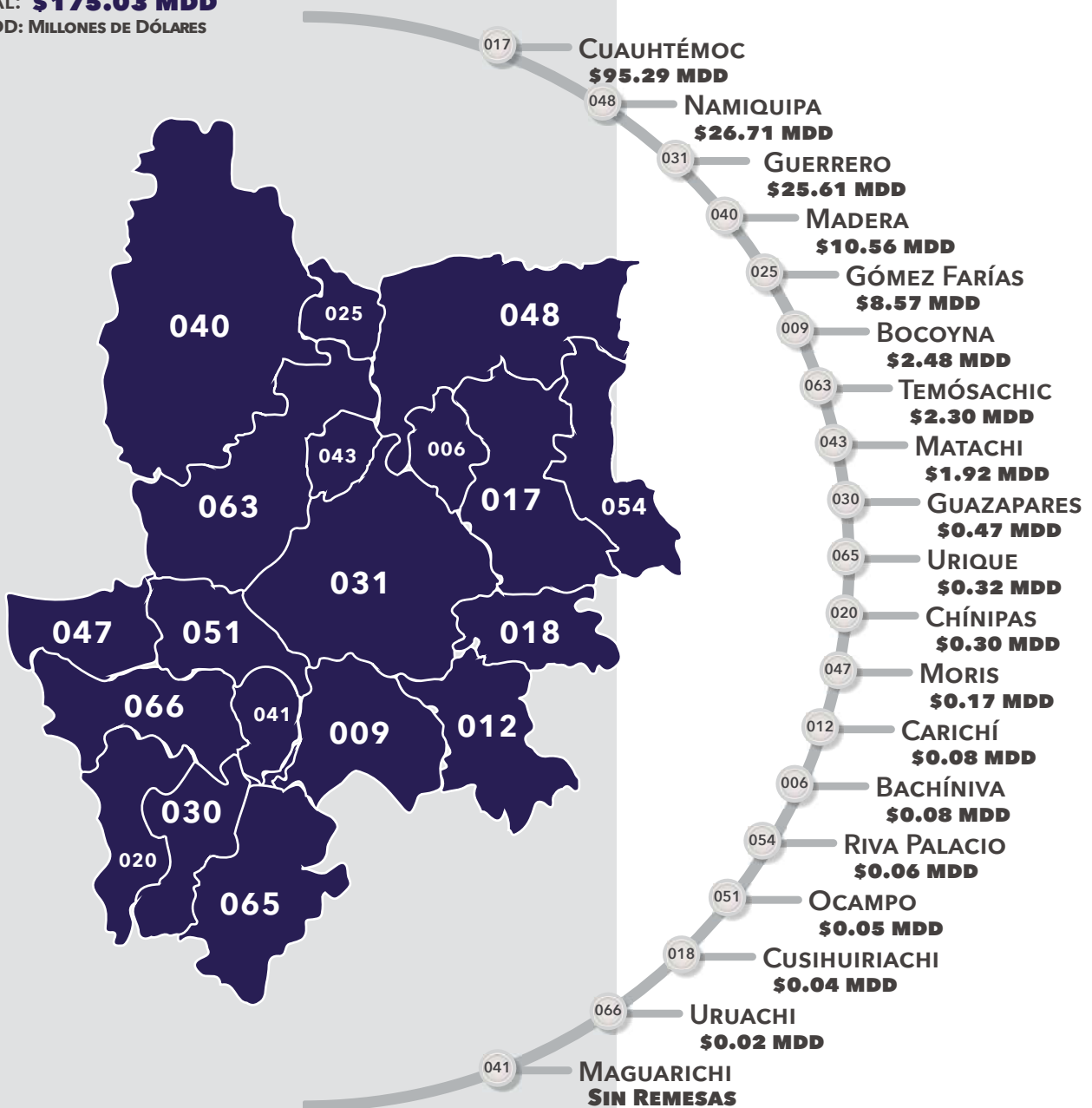

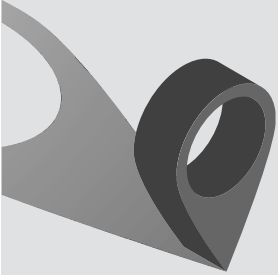

SECTOR AGROPECUARIO

VALOR DE LA PRODUCCIÓN DE LAS REGIONES EN EL SECTOR PRIMARIO, 2021

TOTAL ESTATAL:

\$77,047.20 MDP

MDP: MILLONES DE PESOS

La producción del sector primario en la región fue de **\$27,987.1 MDP**, que representó el 36.3% de la producción estatal.

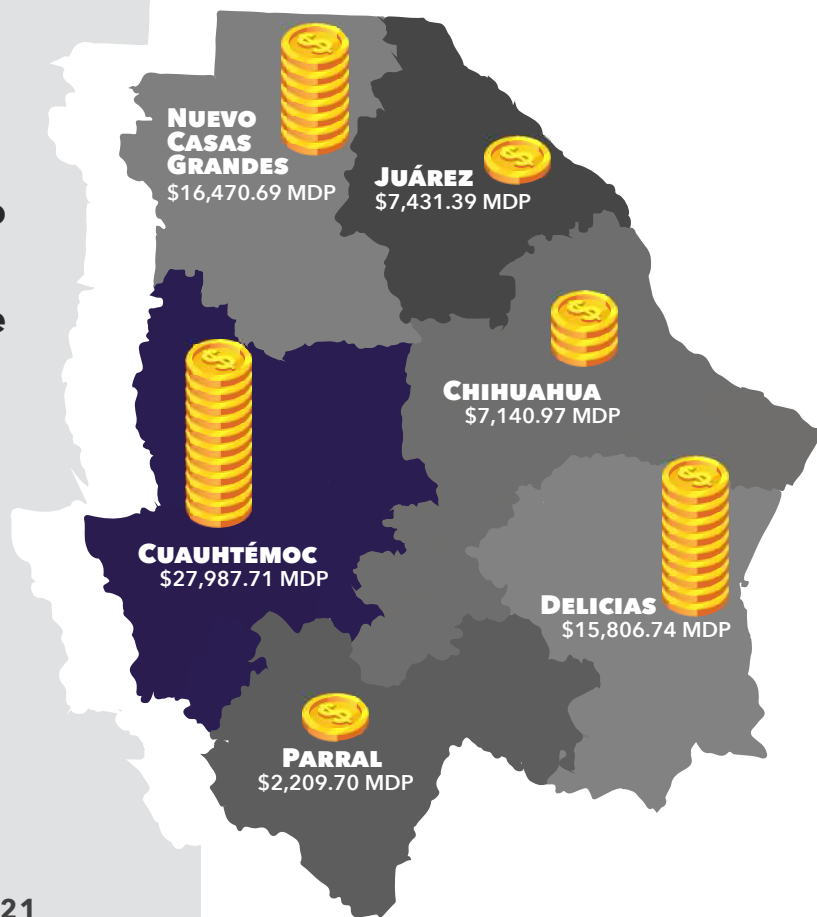

COMPOSICIÓN DEL VALOR DE LA PRODUCCIÓN EN LA REGIÓN, 2021



PRODUCTOS AGRÍCOLAS

CON MAYOR VALOR DE PRODUCCIÓN EN LA REGIÓN, 2021

VALOR DE PRODUCCIÓN AGRÍCOLA REGIONAL:
\$16,017.17 MDP

MDP: MILLONES DE PESOS

Durante 2021, el **98.5%** del valor de la producción agrícola de la región de Cuauhtémoc, se concentró en siete productos.

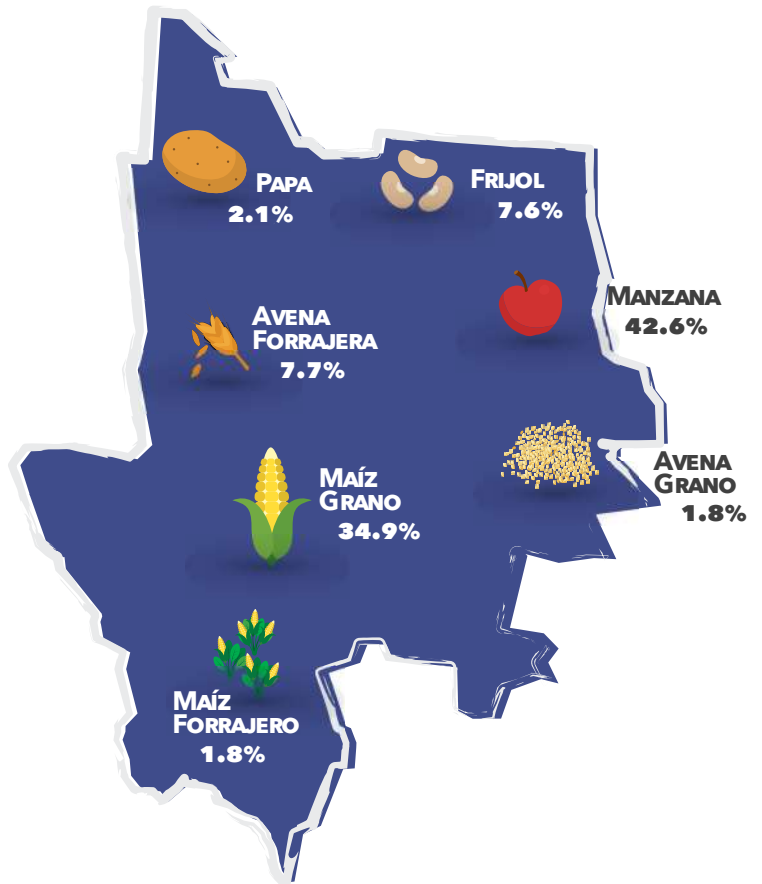

PRODUCTOS AGROPECUARIOS

CON MAYOR PARTICIPACIÓN EN LA PRODUCCIÓN ESTATAL, 2021

Durante 2021, el **100%** de la producción de fresa del Estado se dió en la región.

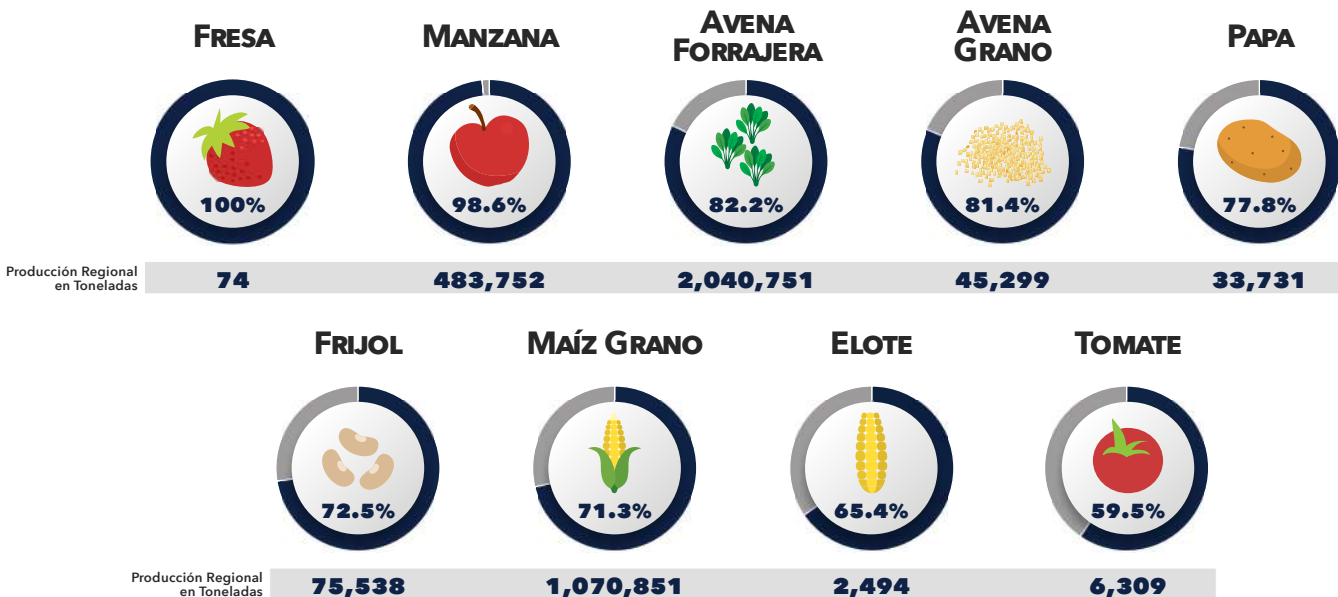

PRODUCTOS PECUARIOS

CON MAYOR VALOR DE PRODUCCIÓN EN LA REGIÓN, 2021

Durante 2021, el **99.9%** del valor de la producción pecuaria de la región, se concentró en tres productos.



VOLÚMEN DE PRODUCCIÓN

PECUARIA EN LA REGIÓN, 2021

En 2021, en la región de Cuauhtémoc se produjeron **370,506** miles de litros de leche, lo que representó el 30.4% de la producción estatal.



PLANTELES EDUCATIVOS EN LA REGIÓN, CICLO INICIO 2022 - 2023

TOTAL:
1,520
PLANTELES EDUCATIVOS

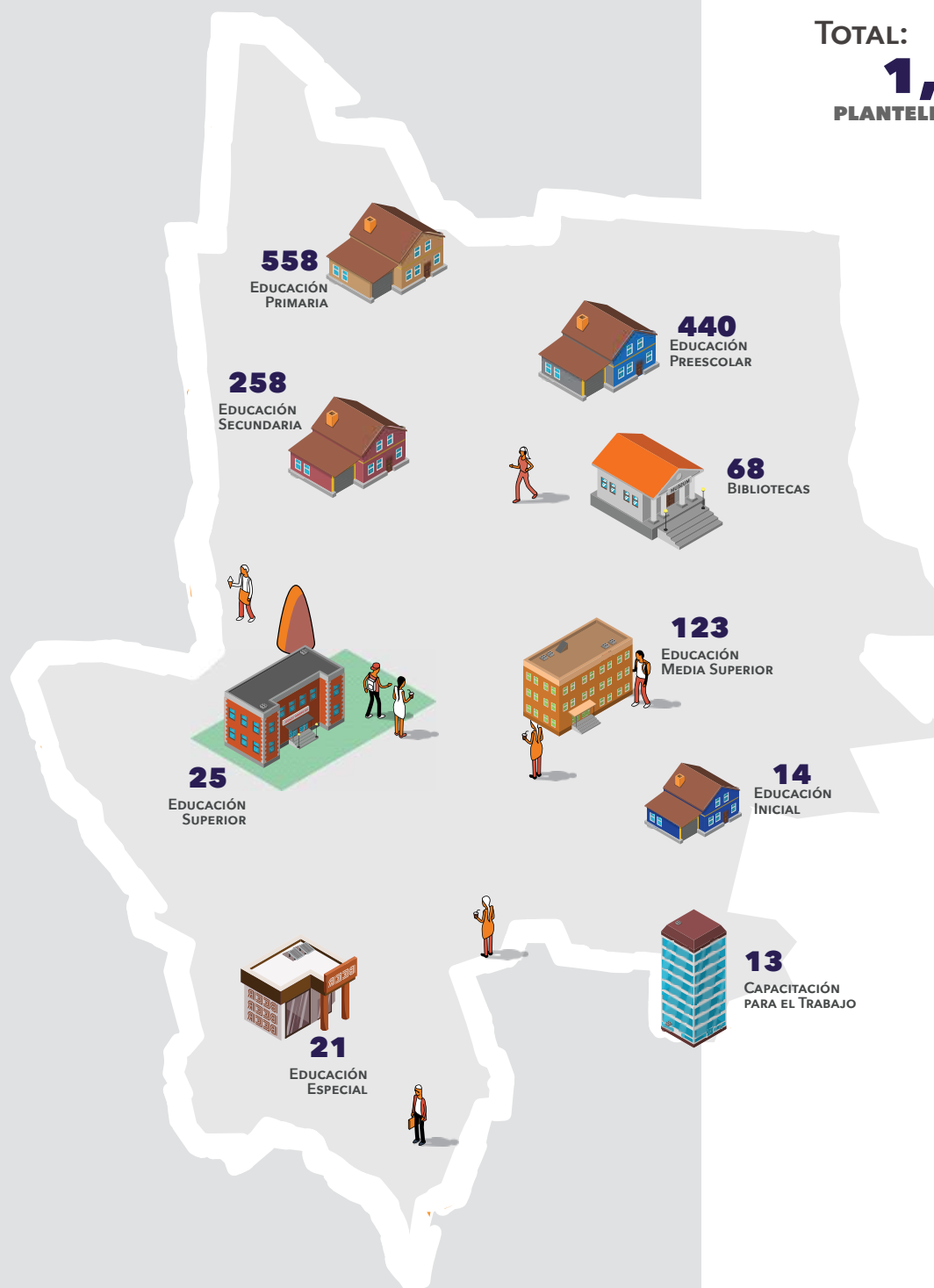

ALUMNOS INSCRITOS

POR NIVEL EDUCATIVO, CICLO INICIO 2022 - 2023

La matrícula total del nivel básico (preescolar, primaria y secundaria) en la región fue de **78,059** alumnos.

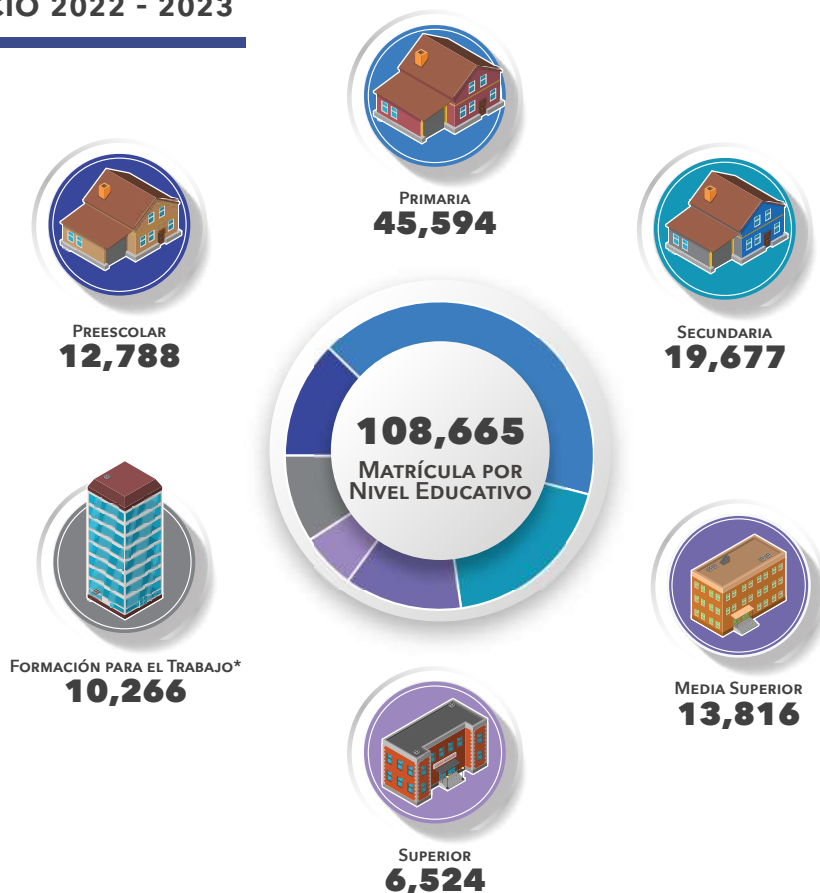

EDUCACIÓN SUPERIOR

Durante el ciclo inicio 2022 - 2023, la matrícula total del nivel superior en la región de Cuauhtémoc fue de **6,524** alumnos.

Nivel	Nuevo Ingreso	Matrícula	Egresados	Titulados
Licenciatura	1,841	5,928	915	775
Técnico Superior Universitario	229	372	87	86
Maestría	121	216	108	80
Doctorado	-	8	-	-
Total General	2,191	6,524	1,110	941

De cada 100 alumnos que egresaron en la región 85 se titularon.



ÁREAS EDUCATIVAS

MÁS DEMANDADAS, CICLO INICIO 2022 - 2023

ADMINISTRACIÓN Y NEGOCIOS



Matrícula **1,828**
28.0%

INGENIERÍA, MANUFACTURA Y CONSTRUCCIÓN



1,790
27.4%

EDUCACIÓN



1,444
22.1%

CIENCIAS SOCIALES Y DERECHO



Matrícula **418**
6.4%

CIENCIAS DE LA SALUD



409
6.3%

OTRAS ÁREAS



635
9.8%

CARRERAS EDUCATIVAS

MÁS REPRESENTATIVAS, CICLO INICIO 2022 - 2023

	Carreras	Matrícula	%
	Licenciatura en Pedagogía	679	10.4%
	Contador Público	661	10.1%
	Ingeniería en Gestión Empresarial	634	9.7%
★	Ingeniería Industrial	565	8.7%
★	Ingeniería Mecatrónica	400	6.1%
★	Arquitectura	328	5.0%
	Licenciatura en Enfermería	308	4.7%
	Licenciatura en Educación	229	3.5%
	Ingeniero Horticultor	215	3.3%
★	Ingeniería en Sistemas Computacionales	187	2.9%

★ Carrera STEM*

El 22.7% son alumnos en carreras STEM.

*El término STEM es el acrónimo de los términos en inglés Science, Technology, Engineering and Mathematics (Ciencia, Tecnología, Ingeniería y Matemáticas), sirve para agrupar a las 4 grandes áreas de conocimiento en las que trabajan científicos e ingenieros.

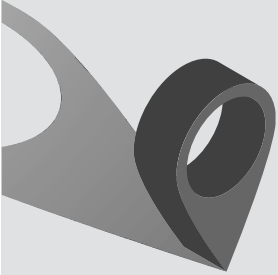

INVENTARIO DE RECURSOS MÉDICOS EN LA REGIÓN

Al mes de agosto de 2022, la región contaba con **191** unidades médicas.



PUNTOS DE TRANSACCIÓN DE SERVICIOS FINANCIEROS EN LA REGIÓN

Al cierre de 2022, en la región habían **3,291** Terminales Punto de Venta (TPV).



SUCURSALES BANCARIAS INVENTARIO EN LA REGIÓN

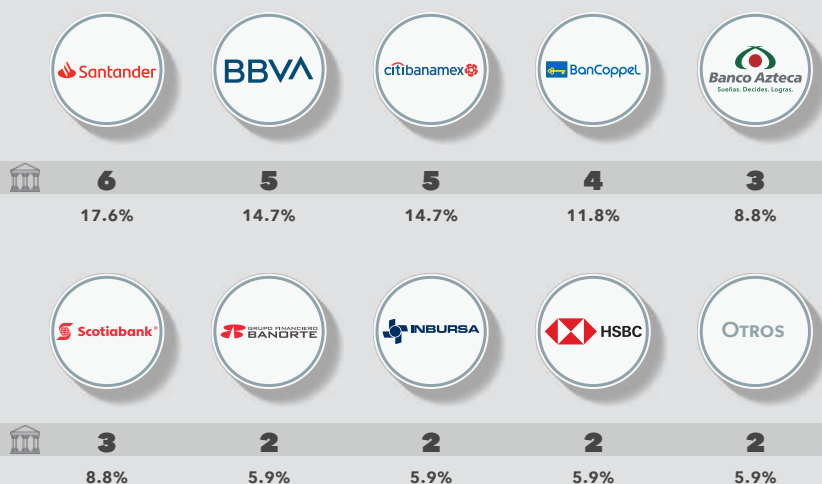

El banco con mayor presencia en la región fue Santander, que representó el **17.6%** del total de las sucursales en la región.

CAJEROS AUTOMÁTICOS INVENTARIO EN LA REGIÓN



Con información al cierre de 2022, en la región de Cuauhtémoc hay 142 cajeros automáticos, donde los de mayor presencia corresponden al banco Santander, y representan el **24.6%** del total de cajeros automáticos en la región.

INFRAESTRUCTURA TURÍSTICA EN LA REGIÓN



DERRAMA
ECONÓMICA

\$2,331.7

millones de pesos



TURISTAS NOCHE

1,547,817



Durante 2022, la región de Cuauhtémoc captó **\$2,331.7 MDP** de derrama económica por turismo, lo que representó el 15.2% del total estatal.

ATRATIVOS TURÍSTICOS EN LA REGIÓN



- 1 ACUEDUCTO DE CHÍNIPAS
- 2 AGUA CALIENTE
- 3 AGUA CALIENTE DE ARISIACHI
- 4 ANTIGUAS MISIONES JESUITAS EN ARAREKO
- 5 ARROYO DEL DURAZNO Y DE LAS ESTRELLAS
- 6 BARRANCA DE CAHUISORI
- 7 BARRANCA DE CAJURÍCHI
- 8 BARRANCA DE CANDAMEÑA
- 9 BARRANCA DE CHARUYBO
- 10 BARRANCA DE CHÍNIPAS
- 11 BARRANCA DE HUÁPOCA
- 12 BARRANCA DE OTEROS
- 13 BARRANCA DE TERARECUA
- 14 BARRANCA DE URIQUE
- 15 BARRANCA DEL CHORUYBO
- 16 BARRANCA DEL COBRE
- 17 BARRANCA DEL SEPTENTRIÓN
- 18 BARRANCA EL PÁJARO
- 19 BARRANCA OTEROS
- 20 BARRIO AMERICANO
- 21 BASIRÉCOTA
- 22 BASUCHIL
- 23 BISABÍRACHI
- 24 CASA DE DOÑA LUZ CORRAL DE VILLA
- 25 CASA DE LA FAMILIA DEL DRAMATURGO

- 1 CASCADA ÁBIGAIL
- 2 CASCADA DE BASEASEACHI
- 3 CASCADA DE CUSÁRARE
- 4 CASCADA DE MAGUARICHI
- 5 CASCADA DE MIRASOLES
- 6 CASCADA DE PIEDRA VOLADA
- 7 CASCADA DE ROCOROYBO
- 8 CASCADA DE TÉMORIS
- 9 CASCADA DE YEPÁRABO
- 10 CASCADA RUKÍRASO
- 11 CATEDRAL SAN ANTONIO
- 12 CENTRO CULTURAL CHIHUAHUA
- 13 CENTRO CULTURAL SAN PEDRO
- 14 CERRO DE LA CIÉNEGA
- 15 CERRO DE LAS VENTAS
- 16 CERRO RUMÚRUACHI
- 17 CERRO SEBASTOPOL
- 18 CONGREGACIÓN DE SAN JOSÉ
- 19 CONJUNTO MOGOLLÓN
- 20 CUARENTA CASAS
- 21 CUESTA DE OTEROS
- 22 CUESTA DE URIQUE
- 23 CUEVA DE LA MOMIA
- 24 CUEVA DE LAS CASITAS
- 25 CUEVA DE LAS ESTRELLAS



ATRATIVOS TURÍSTICOS EN LA REGIÓN



- 1 CUEVA DE LOS PORTALES
- 2 CUEVA DEL AGUA
- 3 CUEVA DEL PADRE GLANDORFF
- 4 CUEVA DEL PIE DEL GIGANTE
- 5 CUEVA GRANDE
- 6 CUEVA SAN IGNACIO (CUEVA DE PETRA)
- 7 CUEVAS DE CHOMACHI
- 8 CUEVAS DE LA CIÉNEGA DEL RINCÓN
- 9 CUEVAS DE LAS MOMIAS
- 10 CUEVAS DE SAN IGNACIO
- 11 CUEVAS DE SEBASTIÁN
- 12 CUEVAS DEL CERRO BLANCO
- 13 CUMBRES DE SAN RAFAEL
- 14 DIVISADERO
- 15 ECALÍ INÉ
- 16 EL PATALLO
- 17 EL SALTO
- 18 EL VALLE DE LOS HONGOS Y RANAS
- 19 EL VALLE DE LOS MONJES
- 20 ESTACIÓN DE FERROCARRIL
- 21 Ex HACIENDA SÍRUPA
- 22 EXPOMAN
- 23 FERIA DEL MAÍZ
- 24 FERIA SAN ANTONIO
- 25 FESTIVAL DE LAS TRES CULTURAS

- 1 FIESTA DE FUNDACIÓN
- 2 FIESTA DE LA ASCENSIÓN DE LA VIRGEN MARÍA
- 3 FIESTA DE LA VIRGEN DE GUADALUPE
- 4 FIESTA DE NUESTRA SEÑORA DE MONSERRAT
- 5 FIESTA DE NUESTRA SEÑORA DE LORETO
- 6 FIESTA DE SAN FRANCISCO DE ASÍS
- 7 FIESTA DE SAN FRANCISCO JAVIER
- 8 FIESTA DE SAN ISIDRO
- 9 FIESTA DE SAN JUAN
- 10 FIESTA DE SAN PEDRO
- 11 FIESTA DE SANTA BÁRBARA
- 12 FIESTA DE SANTA MARÍA DE NATIVIDAD
- 13 FIESTA DE SANTA ROSA DE LIMA
- 14 FIESTA DEL SAGRADO CORAZÓN
- 15 FIESTA PATRONAL DE SAN ANDRÉS
- 16 FIESTA PATRONAL DE SAN IGNACIO DE ARAREKO
- 17 FIESTA PATRONAL DE SAN MIGUEL
- 18 FIESTA PATRONAL DE SAN PEDRO ALCÁNTARA
- 19 FIESTA PATRONAL DE SAN RAFAEL ARCÁNGEL
- 20 FIESTA PATRONAL DE SANTA TERESA
- 21 FIESTA TARAHUMARA DE LA VIRGEN DE GUADALUPE
- 22 FIESTAS DECEMBRINAS
- 23 FORMACIONES DE ARAREKO
- 24 FORMACIONES DE MAJIMACHI
- 25 GOROJAQUI



ATRATIVOS TURÍSTICOS EN LA REGIÓN



- 1 HACIENDA DE BUSTILLOS
- 2 HACIENDA DE GOROGACHI
- 3 HACIENDA DE NAHUÉRACHI
- 4 HACIENDA SAN JOSÉ DE BABICORA
- 5 HACIENDA SAN PEDRO
- 6 IGLESIA CRISTO REY
- 7 IGLESIA DE NUESTRA SEÑORA DEL REFUGIO
- 8 LA FINCA
- 9 LA RANCHERÍA
- 10 LAGO DE ARAREKO
- 11 LAGUNA DE BUSTILLOS
- 12 LAGUNA DEL PÁJARO
- 13 LAS CARBONERAS
- 14 LOS ALTARES
- 15 LOS CANTILES DEL ARROYO DE LA CIÉNEGA
- 16 MANANTIAL DE SÍRUPA
- 17 MANANTIAL DEL FONDO DE LA BARRANCA
- 18 MANANTIAL DEL NARANJO
- 19 MANANTIAL LA HUERTA
- 20 MESA DE ARTURO
- 21 MIRADOR DE LA SOLEDAD
- 22 MIRADOR DE PIEDRA VOLADA
- 23 MIRADOR DEL CERRO DEL GALLEGO
- 24 MIRADOR DEL GIGANTE
- 25 MIRADOR MENONITA

- 1 MIRADORES DE BASESEACHI
- 2 MIRADORES DE HUAJUMAR
- 3 MISIÓN DE COYACHI
- 4 MISIÓN DE LA PURÍSIMA CONCEPCIÓN DE TEMÓCHI
- 5 MISIÓN DE NUESTRA SEÑORA DE LORETO DE VAROJÓS
- 6 MISIÓN DE NUESTRA SEÑORA DE LOS DOLOROS DE SAMACHIQUE
- 7 MISIÓN DE NUESTRA SEÑORA DE VAROJÓS
- 8 MISIÓN DE SAN BERNABÉ
- 9 MISIÓN DE SAN FRANCISCO JAVIER JICAMÓRACHI
- 10 MISIÓN DE SAN IGNACIO DE ARAREKO
- 11 MISIÓN DE SAN JOSÉ BATOPILAS
- 12 MISIÓN DE SAN JOSÉ DE YEPACHI
- 13 MISIÓN DE SAN JOSÉ TEMEYCHÍ
- 14 MISIÓN DE SAN LUIS DE BABAROCOS
- 15 MISIÓN DE SAN PEDRO DE ALCANTARA
- 16 MISIÓN DE SANTA INÉS DE CHÍNIPAS
- 17 MISIÓN DE SANTO THOMAS DE VILLANUEVA DE TEJÓRARE
- 18 MISIÓN DE TUBARES
- 19 MISIÓN DULCE NOMBRE DE MARÍA DE SISOGUICHI
- 20 MISIÓN EL CHURO
- 21 MISIÓN ESPÍRITU SANTO DE MORIS
- 22 MISIÓN JESUITA SISOGUICHI
- 23 MISIÓN LOS SANTOS CINCO SEÑORES DE CUSÁRARE
- 24 MISIÓN NUESTRA SEÑORA DE GUADALUPE
- 25 MISIÓN SAN FRANCISCO JAVIER DE CEROCAHUI

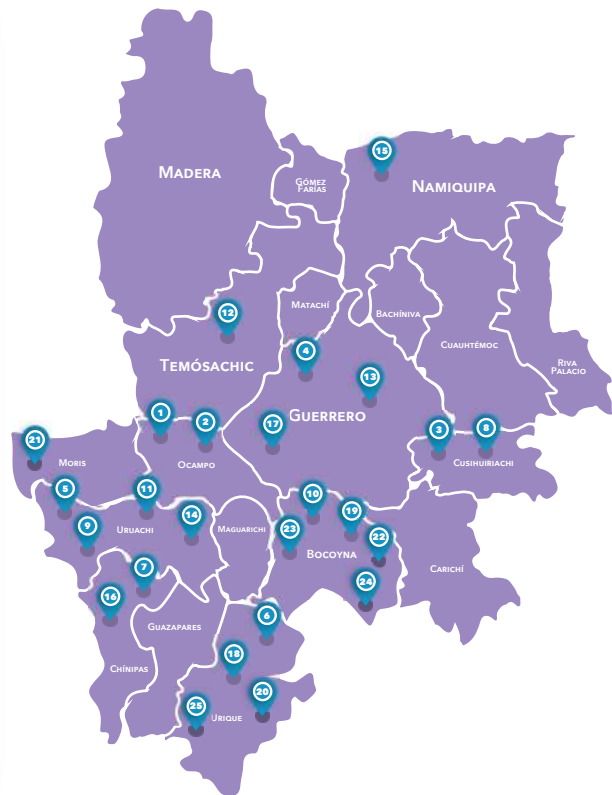

ATRATIVOS TURÍSTICOS EN LA REGIÓN

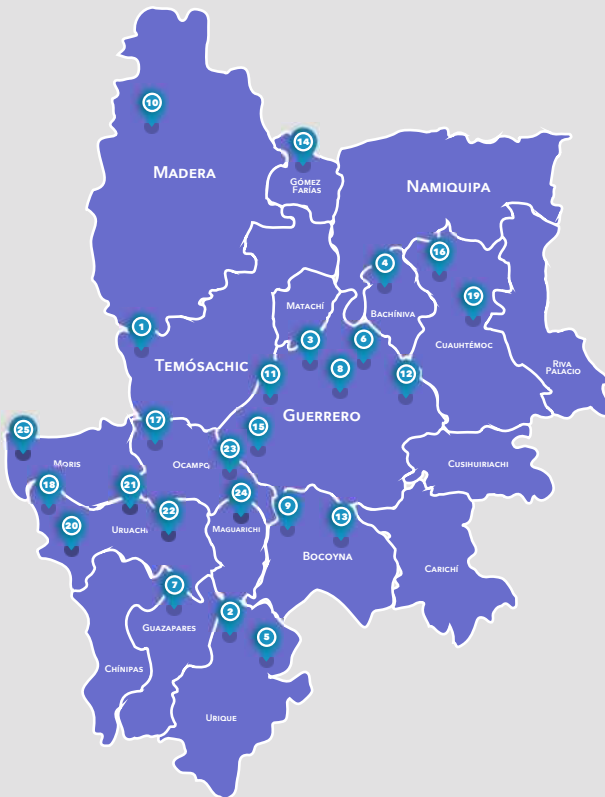

- 1 MISIÓN SAN FRANCISCO JAVIER DE TEMÓSACHIC
- 2 MISIÓN SAN LUIS REY DE FRANCIA DE GUAGÜEIVO
- 3 MISIÓN SAN MARCOS PICHACHI
- 4 MISIÓN SANTA MARÍA DE NATIVIDAD
- 5 MISIÓN SANTA MARÍA DEL PÓPULO DE GUAGUACHIQUE
- 6 MISIÓN SANTA ROSA DE LIMA DE PACHERA
- 7 MISIÓN SANTA TERESA
- 8 MUSEO ABRAHAM GONZÁLEZ
- 9 MUSEO CASA DE LAS ARTESANÍAS
- 10 MUSEO CUARENTA CASAS
- 11 MUSEO DE PASCUAL OROZCO
- 12 MUSEO DE SAN PEDRO
- 13 MUSEO ETNOGRÁFICO Y CULTURAL
- 14 MUSEO HISTÓRICO CARLOS TORRES
- 15 MUSEO HISTÓRICO TEMÓCHI
- 16 MUSEO MENONITA
- 17 NUESTRA SEÑORA DE ARANZAZÚ DE CAJURICHI
- 18 NUEVA UNIÓN
- 19 OJO DE AGUA CALIENTE
- 20 OTACHIQUE
- 21 PANTEÓN DEL SIGLO ANTEPASADO
- 22 PARAJE DE LAS ESTRELLAS
- 23 PEÑA EL GIGANTE
- 24 PIEDRAS DE LUMBRE
- 25 PILAR DE MORIS

- 1 PINOS ALTOS
- 2 PINTURAS DE CHOMACHI
- 3 PINTURAS DE SAINÁPUCHI
- 4 PLAZA DE ARMAS
- 5 PLAZA PRINCIPAL
- 6 PLEAMAR
- 7 PRESA LAS CHEPAS
- 8 PRESA ABRAHAM GONZÁLEZ
- 9 PRESA DE CEBADILLAS
- 10 PRESA EL TINTERO
- 11 PRESA PEÑITAS
- 12 PRESA SITUARACHI
- 13 PRESÓN DE ARISIACHI
- 14 PUEBLO ANTIGUO DE NUESTRA SEÑORA DE GUADALUPE
- 15 PUEBLO MINERO NUEVA UNIÓN
- 16 PUENTE DE HUÁPOCA
- 17 PUENTE DE SÍRUPA
- 18 RECOHUATA
- 19 RINCÓN DEL OSO
- 20 RÍO CONCHOS
- 21 RÍO DE CHÍNIPAS
- 22 RÍO OTEROS
- 23 RÍO URIQUE
- 24 RITUCHI
- 25 SAINÁPUCHI

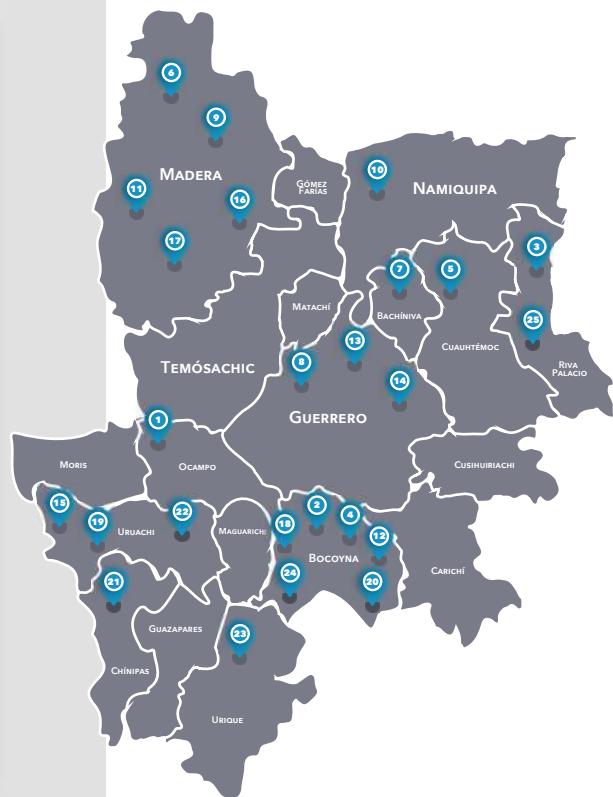

ATRATIVOS TURÍSTICOS EN LA REGIÓN



- 1 SALTO DEL JECO
- 2 SAN FRANCISCO JAVIER DE CEROCAHUI
- 3 SAN JERÓNIMO
- 4 SANTA ROSA DE ARISIACHI
- 5 SANTUARIO DE GUADALUPE
- 6 SANTUARIO DE LA COTORRA SERRANA
- 7 SEMANA SANTA TARAHUMARA
- 8 SIERRA OSCURA
- 9 SITIO ARTESANAL JICAMÓRACHI
- 10 SOCAVÓN DEL GATO
- 11 SOTOLERA FERNÁNDEZ
- 12 TECORAGUI
- 13 TEMPLO DE JESÚS MARÍA OROCHE
- 14 TEMPLO DE LA ASCENSIÓN DE LA VIRGEN MARÍA
- 15 TEMPLO DE MADRASTRA SEÑORA DEL REFUGIO
- 16 TEMPLO DE NUESTRA SEÑORA DE GUADALUPE
- 17 TEMPLO DE NUESTRA SEÑORA DE LA CONCEPCIÓN DEL PAPIGOCHI
- 18 TEMPLO DE NUESTRA SEÑORA DE LOURDES
- 19 TEMPLO DE SAN ANDRÉS
- 20 TEMPLO DE SAN JUAN BAUTISTA
- 21 TEMPLO DE SANTA BÁRBARA
- 22 TEMPLO DE SANTA ROSA DE LIMA
- 23 TEMPLO DEL SAGRADO CORAZÓN DE JESÚS
- 24 TORRE LA CHINACA
- 25 TRIGO DE RUSSO
- 26 VALLE DEL HONGO
- 27 ZONA DE ESCALAR DE SAN LORENZO

Gobierno del Estado de Chihuahua

Secretaría de Innovación y Desarrollo Económico

Publicación Realizada por el Centro de Información Económica y Social de la Secretaría de Innovación y Desarrollo Económico de Gobierno del Estado.

Av. Don Quijote de la Mancha N°1, Complejo Industrial Chihuahua, C.P. 31136,
Chihuahua, Chih, México.

Teléfono (614) 442-3300 ext. 3446 y 3445
www.chihuahua.com.mx