

Dirección: MARIO VARGAS LLOSA 104
Reg. Fed.: ICT010913134

Reg. Cámara:

Cta. Estatal:

Código postal: 31136

ha	Tipo	Número	Concepto	Clase	Diario
no.	Refer.	Cuenta	Nombre	Cargos	Abonos
01/Abr/2019	Egresos		4 CENTRO LLANTERO PARRAL ADQ LLANTAS CAMIONETA D..		
1	F/33067	5129-6110-012	Refacc y Acc's Menores de Eq de Trans..	9,184.02	
2		1112-1000-001	Bmer 2207 Gasto Corriente		9,184.02
Total póliza :				9,184.02	9,184.02
Total CFD/CFDI :					0
Total Comp. Ext.:					0



Chihuahua
GOBIERNO DEL ESTADO

INSTITUTO DE CAPACITACIÓN PARA
EL TRABAJO DEL ESTADO DE CHIHUAHUA

PROGRAMA UOCC

SUBSIDIO FEDERAL PARA ORGANISMOS DESCENTRALIZADOS ESTATALES
FONDOS Y PROGRAMAS DE EDUCACIÓN MEDIA SUPERIOR (FPMS)
EJERCICIO 2019



ICATECH

“OPERADO”

Mo

EM255



01/04/2019 3:47:24 PM

4

COMPROBANTE

Trasposos a terceros - Realizar una operación - MN - Cuenta con / sin chequera

INSTITUTO DE CAPACITACION PARA EL TRABAJO DEL EDO

01/04/2019

Resultado del traspaso

Cuenta de retiro:	0137412207
Cuenta de depósito:	0190751472
Nombre del tercero:	CENTRO LLANTERO DE P ARRAL SA
Importe:	\$9,184.02 <i>Adq e llantas para camioneta</i>
Fecha de operación:	01/04/2019 <i>de acc Parral</i>
Folio de Internet:	0008252012

i La comisión por operación será aplicada el fin de mes y dependerá de la tarifa contratada para su servicio de Banca en Línea.

i El envío de los fondos en la cuenta del beneficiario quedará efectuado en el transcurso del día. Le recomendamos verificar su aplicación en la opción de Saldos y movimientos de su cuenta de retiro.

BBVA BANCOMER, S.A., INSTITUCION DE BANCA MULTIPLE, GRUPO FINANCIERO BBVA BANCOMER.

29602

*(En SAAG ES 29602, en el
clasificador CONAC
ES 29601)*

Parral Norte



INSTITUTO
DE CAPACITACIÓN PARA
EL TRABAJO DEL ESTADO
DE CHIHUAHUA



SEP
SECRETARÍA DE
EDUCACIÓN PÚBLICA



SECRETARÍA
DE INNOVACIÓN
Y DESARROLLO ECONÓMICO



UNIDOS
CON VALOR

Instituto de Capacitación para el Trabajo del Estado de Chihuahua
Don Quijote de la Mancha No. 1, Complejo Industrial Chihuahua
Chihuahua, Chih. C.P. 31109
Telefono: (614) 410-2164
ICT-010913-134

ORDEN DE COMPRA

FECHA: 27/03/2019
FOLIO O.C.: OC-19-03/053

PROVEEDOR	
NOMBRE: CENTRO LLANERO DE PARRAL SA	
CONTACTO: GENARO BASTARDO BACA	
DIRECCION: ORTIZ MENA 157	
ESTADO: PARRAL, CHIHUAHUA CP. 33800	
Telefono: 627 522 4615	
CORREO: llanteraparral@gmail.com	
RFC: CLP-780125-857	
BANCO: BANCOMER	01 90 75 14 72

ENVIE A:
Jacobo Carlos
RECURSOS MATERIALES
MARIO VARGAS LLOSA NO.104
CHIHUAHUA, CHIHUAHUA CP.31136
[Telefono: (614)410-21-64 EXT.212]
CHIHUAHUA, CHIHUAHUA CP.31136
9:00 A 15:00 HRS

SOLICITA	ÁREA	FECHA REQUERIDA	CONDICIONES DE PAGO
Gaudencio Atayde	A.M. PARRAL NORTE		TRANSFERENCIA

COD. ARTICULO	DESCRIPCIÓN	CANTIDAD	UNIDAD	P. UNITARIO	TOTAL
	265/70R17 (10 CAPAS) ALL TERRAIN MARCA MAXTREK	4	PIEZA	1,874.14	7,496.56
	BALANCEO INCLUYE PLOMOS	4	SERVICIO	66.38	265.52
	ALINEACION	1	SERVICIO	155.18	155.18
					-
					-

COMENTARIOS O INSTRUCCIONES ESPECIALES Se solicita la reposición de las 4 llantas para la camioneta chrysler con numero economico 09 adscrita a la acción parral de la cual está bajo custodia desde febrero del 2018 y dado que se requiere el traslado a comunidades distantes y caminos de terrasería es necesario que estén en buenas condiciones el sistema de rodamiento, cuando se recibio el vehiculo era notorio el deterioro de las llantas y un año y medio despues presenta mucha porocidad con riesgo de accidente ya que en los ultimos días se han tenido ponchaduras por el desgaste de las llantas.	SUBTOTAL	7,917.26
	IMPUESTO	1,266.76
	ENVÍO	-
	OTRO	-
	TOTAL	\$ 9,184.02

DEPARTAMENTO DE REC. MATERIALES	DIRECCIÓN ADMINISTRATIVA	DIRECCIÓN GENERAL
EDGAR LUIS MAGALLANES ROCHA	EMMA VERA FERNÁNDEZ LAGUETTE	TERESA PIÑON CHACÓN

Si usted tiene alguna pregunta sobre esta orden de compra, por favor, póngase en contacto con Alma Brito Valenzuela al teléfono (614) 410-2164 extensión no. 212 o en alma.brito@icatech.edu.mx



DE CAPACITACIÓN PARA EL TRABAJO DEL ESTADO DE CHIHUAHUA



Chihuahua
ESTADO DE CHIHUAHUA



UNIDOS
CON VALOR

INSTITUTO DE CAPACITACIÓN PARA EL TRABAJO DEL ESTADO DE CHIHUAHUA

Nombre Solicitante:	C. GAUDENCIO ATAYDE URBINA	Fecha expedición:	25/03/2019
Área o Departamento del Solicitante:	JEFE DE ACCIÓN	Fecha de entrega:	27/03/2019
Plantel Acción:	A.M. PARRAL NORTE	Fecha de recepción:	

BIENES, MATERIALES Y SERVICIOS QUE SE REQUIEREN

PAPELERIA	CONSUMIBLES PC	LIMPIEZA	OTROS
FERRERERIA	IMPRESION	COF. BREAK	SERVICIOS
FARMACIA	CIVIL ALBAÑIL	ELECTRICIDAD-ELECTRONICA	

REQUISICIÓN DE BIENES Y/O SERVICIOS

PARTIDA	CUENTA	CANTIDAD	UNIDAD	DESCRIPCIÓN	PRECIO
1	355 REPARACION	4	PIEZA	LLANTAS 265/70R17 MARCA YOKOHAMA G015 10C \$2870.00 C/U	11480
2	355 REPARACION	4	SERVICIO	SERVICIO DE ALINEACION Y BALANCEO	272
3					
4				IVA	41,266.76
5				TOTAL	119000
6					\$9,184.02
7					
8					
9					
10					
11					
12					
13					
14					
15					
16					
17					

7,496.56
420.70

JUSTIFICACIÓN Y OBSERVACIONES: (sea lo más específico posible)

SE SOLICITA LA REPOSICION DE LAS 4 LLANTAS PARA LA CAMIONETA CRAYSLER CON NUMERO ECONOMICO 09 ADSCRITA A LA ACCION PARRAL DE LA CUAL ESTA BAJO CUSTODIA DESDE FEBRERO DEL 2018 Y DADO QUE SE REQUIERE DEL TRASLADO A COMUNIDADES MUY DISTANTES Y CON CAMINOS DE TERRASERIA ES NESECARIO QUE ESTE EN BUENAS CONDICIONES EL SISTEMA DE RODAMIENTO. CUANDO SE RECIBIO EL VEHICULO ERA NOTORIO EL DEFERIORO DE LAS LLANTAS Y UN AÑO Y MEDIO DESPUES PRESENTA MUCHA POROCIDAD CON RIESGO DE ACCIDENTE YA QUE EN LOS ULTIMOS DIAS SE HAN TENIDO PONCHADURA POR LO GASTADO DE LAS MISMAS

PROVEEDOR SELECCIONADO	MULTILLANTAS CHAVEZ
CRITERIO DE SELECCIÓN	CALIDAD Y SERVICIO
SE OBTUVIERON 3 COTIZACIONES	SI <input type="checkbox"/> NO X <input checked="" type="checkbox"/> PORQUE TRUJ
NOMBRE	PARRAL ANTES DEL CRUCE CARRETERA
DIRECCIÓN	AVE. INDEPENDENCIA Y LA CONTINUA
TELÉFONO	627523073
CORREO ELEC.	multillantasc@comcast.net
BANCO	SANTANDER
RAZÓN SOCIAL	MULTILLANTAS CHAVEZ
NO. CUENTA	6050225801
NO. CTA. CLABE	014 626092016014

DICTAMEN DE ADJUDICACIÓN (Para ser llenado por la oficina de Recursos Materiales)

COTIZACIÓN:	ORDEN DE COMPRA:
-------------	------------------

SOLICITANTE	SUFICIENCIA PRESUPUESTAL	AUTORIZA	RECIBE BIEN O SERVICIO	FECHA DE MATERIAL RECIBIDO
			NOMBRE Y FIRMA	FECHA

29602
Admin.



SECRETARÍA
DE INNOVACIÓN
Y DESARROLLO ECONÓMICO



Chihuahua
AMANECE PARA TODOS

ADQUISICION: Servicio completo de alineación y cambio de llantas					
PRECIOS UNITARIOS POR PROVEEDOR					
CANTIDAD	UNIDAD	DESCRIPCION	Multillantas Chavez	Centro llantero parral S.A	Jose Alfredo Terrazas
4	Piezas	Llantas 265/70R17	\$11,480.00	\$ 7,496.56	\$ 14,247.00
1	Servicio	Alineación y balanceo	\$ 420.00	\$ 420.70	\$ 600.00
		IVA	Precio incluyen IVA	\$ 1,266.76	\$ 2,375.52
		TOTAL	\$ 11,900.00		\$ 17,222.52

**SE EMITE LA ORDEN DE COMPRA AL PROVEEDOR "CENTRO LLANTERO PARRAL SA",
POR OFERTAR EL MEJOR PRECIO GLOBAL ADQUIRIDO.**

Elaboró



Jacobo Carlos Burrola
Compras

V° B.°

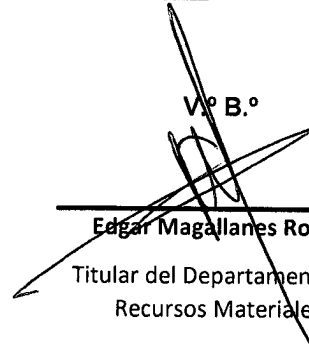

Edgar Magallanes Rocha
Titular del Departamento de
Recursos Materiales

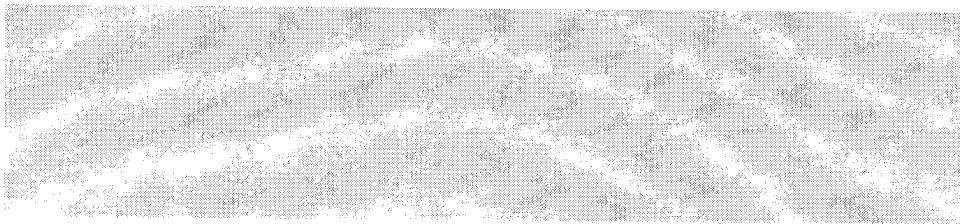



JOSE ALFREDO TERRAZAS RIOS
 FCO. SARABIA Y ORTIZ MENA 139ALTA VISTA
 HGO. DEL PARRAL
 TELS. 627 525 8260, 627 525 8255 Y 627 525 8636
 TERA720521GG8

Folio
442
Fecha
27/mar./2019

Cotización

Cliente
 MOSTRADOR
 DOMICILIO CONOCIDO
 HIDALGO DEL PARRAL, CHIH CP: 33800
 RFC: XAXX010101000



Vigencia	Condiciones	Vendedor
30/mar./2019	CONTADO	A TERRAZAS

Artículo	Nombre	U.med.	Unidades	Precio	Desccto.	Importe
YK-01548	265/70R 17 GEOLANDAR A/T-S G015 (LT) 10C	PZA	4	4,749.00	25.00 %	14,247.00
PAQ1	PAQUETE 1	SERV	1	600.00		600.00

(Diecisiete mil doscientos veintidos pesos 52/100 m.n.)

ESTOS PRECIOS SON DE RIGUROSO CONTADO Y ESTAN SUJETOS A CAMBIO SIN PREVIO AVISO, EL PAQUETE DE SERVICIO INCLUYE ALINEACION, BALANCEO, PLOMOS Y VALVULAS

Subtotal	14,847.00
IVA 16%	2,375.52
Total	17,222.52



MULTILLANTAS CHAVEZ

Viaje Seguro...!!

HGO. DEL PARRAL, CHIH., A 25 DE MARZO DEL 2019

INSTITUTO DE CAPACITACION PARA EL TRABAJO DEL ESTADO DE CHIH

POR MEDIO DE LA PRESENTE NOS PERMITIMOS COTIZAR LO QUE A CONTINUACION SE
DETALLA:

LLANTA 265/70R17 MARCA YOKOHAMA GO15 10C \$ 2,870.00 C/U X4 \$ 11,480.00

- SERVICIO DE ALINEACION Y 4 BALANCEOS 420.00
- TOTAL \$ 11,900.00
- PRECIO NETO
- ENTREGA INMEDIATA
- Vigencia el 31 de Marzo del 2019

CLABE BANCARIA

Institución de Crédito: BANCO SANTANDER
No. de Cuenta (CLABE): 014162605022536014
CTA. 6050225360-1
Sucursal: 3825
No. de Plaza y Lugar: Sucursal principal Parral
Titular de la Cuenta: RAFAEL ANTONIO CHAVEZ CARMONA
R.F.C. CACR720528IY5
Correo Electrónico italaparral@hotmail.com
multillantaschavez@hotmail.com

Sin mas por el momento y esperando poder servirle quedamos de usted (s)

ATENTAMENTE

LIC. RAFAEL ANTONIO CHAVEZ CARMONA

■ Ave. Independencia y Xicotencatl
Tels. (627) 523-01-31 y 523-15-29
Parral, Chih.

■ Carret. Panamericana y
Sor Juana Inés de la Cruz
Tel. (629) 542-34-99
Cd. Jiménez, Chih.

LONGMARCH



FIERCOC

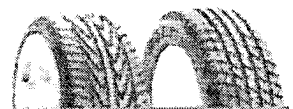

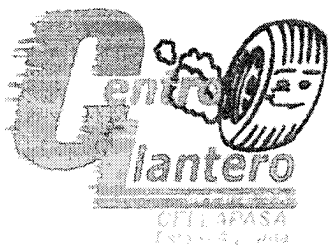

CENTRO LLANTERO DE PARRAL, S.A.

25 DE MARZO DE 2019

INSTITUTO DE CAPACITACION PARA EL TRABAJO DEL ESTADO DE CHIHUAHUA
 QUIJOTE DE LA MANCHA #1
 COMPLEJO INDUSTRIAL C.P. 31109
 CHIHUAHUA, CHIH.

ARTICULO	DESCRIPCION	CANTIDAD	PRECIO UNITARIO	PRECIO TOTAL
LLANTA	265/70R17 (10 CAPAS) ALL-TERRAIN MARCA MAXTREK	4	1,874.14	7,496.56
SERVICIO	BALANCEO INCLUYE PLOMOS	4	66.38	265.52
SERVICIO	ALINEACION	1	155.18	155.18
			SUBTOTAL	7,917.26
			16% I.V.A.	1,266.76
			TOTAL	9,184.02

CORREO: llantera parral@gmail.com R.F.C. CLP-780125-857
 VIGENCIA DE PRECIO 30 DE MARZO DE 2019

CUENTA DE CHEQUES EN BANCOMER 0190751472

PARA TRANSFERENCIA 012162001907514728

ATENTAMENTE **CENTRO LLANTERO DE PARRAL, S.A.**
 GENARO BASTARDO BACA

VENTAS



Expedida en :

Centro Llantero de Parral S.A

R.F.C. Y EDO. CLP-780125-857
MATRIZ: BLVD. ORTIZ MENA #157
TELS. (01-627) 522-46-15 Y 522-4616
FAX (01-627) 522-12-70
C.P. 33800 H. DEL PARRAL, CHIH.

REG. 33-09-3857 CAM. COM. 1101
SUCURSAL: AVE. JUAREZ #706 ENTRE 7MA Y 9NA
TELS. (01-625) 582-61-55
C.P. 31500 CUAUHTEMOC, CHIH.

SUCURSAL: AVE. TECNOLOGICO #6109
COL. LAGOS
TELS. (01-614) 419-43-43 419-73-43
C.P. 31100 CHIHUAHUA, CHIH.

ORIGINAL

Factura	Fecha
LL33067	01/abr./2019 10:11:47

Moneda: MXN
Método de Pago: (PUE) Pago en una sola exhibición
Forma de pago: (03) Transferencia electrónica de fondos
Régimen Fiscal Emisor: (601) General de Ley Personas Morales

Tipo de comprobante: (I) Ingreso
Lugar de emisión: 33800
Uso del CFDI: (G03) Gastos en general

Cliente

Clave del cliente
INSTITUTO DE CAPACITACION PARA EL TRABAJO DEL ESTADO DE
QUIJOTE DE LA MANCHA No. 1
CHIHUAHUA, CHIH CP: 31109
RFC: ICT-010913-134

Orden de compra	Condiciones	Vendedor	Vía de embarque
CONTADO			
Clave SAT	U.med.	Nombre	Impuesto Tasa Unidades Precio Desc.to. Importe
25172504	H87 - PIEZA	265/70R17 MAXTREK SU800 LT	002-IVA 0.16 4 1,874.14 7,496.56
76122405	H87 - PIEZA	BALANCEO AUTO O PICK UP	002-IVA 0.16 4 35.33 141.32
76122405	ONZ - ONZA	PLOMO ONZAS	002-IVA 0.16 20 6.21 124.20
76122405	H87 - PIEZA	ALINEACION AUTO Y CAMIONETA	002-IVA 0.16 1 155.18 155.18

Cadena original del complemento de certificación digital del SAT:

||1.1|5A5593E9-733E-9446-8663-DDA34727B293|2019-04-01T11:14:57|SCD110105654|T1paJ2LvfNeamZqo/xJeT9WQUqUvITWuV9obzb88|Q+441EVyLAcBceqZvdaG2dxH9eIXHpdGEDJRW/D2gYVqoTo6ZofZMjHugMU05o9VBVVW/5y/EpAEcwApqng8t
njGOWY7ztqFWS/6YxIWQ6cCfH0buhZaynplNo3V6rn24/7WYvCWUyVjyqTH6Hd/86/3usphqIGq3vOrYSA9EN4Rq74bFOD5UKqTd0UR2CuZgNLVdJX93qe45Aw78lhB3s12ILt6dMyDzQT7Dnl/3ysWhydAJcl55PZZDClxng6bVEcEW4/bWk8oIm/JzD3QmSvet4h

Sello digital del CFDI:

*1paJ2LvfNeamZqo/xJeT9WQUqUvITWuV9obzb88|Q+441EVyLAcBceqZvdaG2dxH9eIXHpdGEDJRW/D2gYVqoTo6ZofZMjHugMU05o9VBVVW/5y/EpAEcwApqng8t|njGOWY7ztqFWS/6YxIWQ6cCfH0buhZaynplNo3V6rn24/7WYvCWUyVjyqTH6Hd/86/3usphqIGq3vOrYSA9EN4Rq74bFOD5UKqTd0UR2CuZgNLVdJX93qe45Aw78lhB3s12ILt6dMyDzQT7Dnl/3ysWhydAJcl55PZZDClxng6bVEcEW4/bWk8oIm/JzD3QmSvet4h7XQT/wiptA==

Sello digital del SAT:

W4xc/qOb24E4SuQ9C7Bj8m+z3xkgcn5AJv2wazP6K1dgvRM8TIOkT5dqS5pgeC3NM2rKLwFD6g1TPr2tPn8yIUT34/uRI8OoSB+sxOaguDzLY7CE4VxoDNqHJzrnlBUUMPTDsvISIEA2ppky1eBvuk0Y14V+0o9jcvPaQa5guvphNJM81B5Nqk7DARjuJcke9wpfo
+MkNoBL5qVsQ412Dnqjxd+kMzQEUCGpYEJ+4i3fKq3G42pfzY2GTblKteRHTQXMg2o26xGcNzqSDJV0HJwK0xr3tsokUG2IB12crZ4bBGp7DYLIFFKq4cO1UWYx9v5rObqesPBqymng==

	(Nueve mil ciento ochenta y cuatro pesos 02/100 m.n.)	Subtotal	7,917.26
		16% IVA	1,266.76
	Pago en una sola exhibición Forma de pago: Transferencia electrónica de fondos	Total	9,184.02

Este documento es una representación impresa de un CFDI. Régimen fiscal emisor: General de Ley Personas Morales
Folio del SAT: 5A5593E9-733E-9446-8663-DDA34727B293 Fecha de certificación: 01/abr./2019 11:14:57
Certificado del emisor: 00001000000402114110 Certificado del SAT: 00001000000401041203

CFDI 3.3

PAGARE

No. **LL0033067** BUENO POR: **9,184.02**

NOMBRE DEL DEUDOR: **INSTITUTO DE CAPACITACION PARA EL TRABAJO DEL ESTADO DE CHIHUAHUA**
DOMICILIO DEL DEUDOR: **QUIJOTE DE LA MANCHA No. 1 COMPLEJO INDUSTRIAL CHIHUAHUA**

DEBO(EMOS) Y PAGARE(MOS) INCONDICIONALMENTE A LA ORDEN DE: **Centro Llantero de Parral, S.A.**
EN LA CIUDAD DE HGO DEL PARRAL, CHIH. LA CANTIDAD DE: **9,184.02 (Nueve mil ciento ochenta y cuatro pesos 02/100 m.n.)**

VALOR RECIBIDO A MI ENTERA SATISFACCION Y ME OBLIGO A CUBRIR EL DIA **01/04/2019** .SI NO FUESE CUBIERTO A SU VENCIMIENTO, CAUSARA
UN INTERES MORATORIO DEL **10 % MENSUAL.**

HIDALGO DEL PARRAL CHIH. A: **01 - abril - 2019**

ACEPTO (FIRMA Y NOMBRE)