

INDUSTRIA IMMEX | CORTE A DICIEMBRE 2025

VALOR AGREGADO DE LA EXPORTACIÓN IMMEX ACUMULADO 2025

MILLONES DE PESOS - PRINCIPALES ENTIDADES

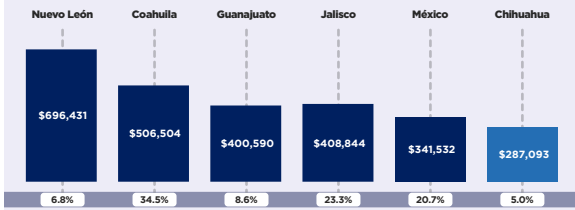

*Variación porcentual respecto al mismo periodo del año anterior.

COMPORTAMIENTO DEL VALOR AGREGADO DE LA EXPORTACIÓN IMMEX

NACIONAL VS CHIHUAHUA - VARIACION PORCENTUAL ANUAL

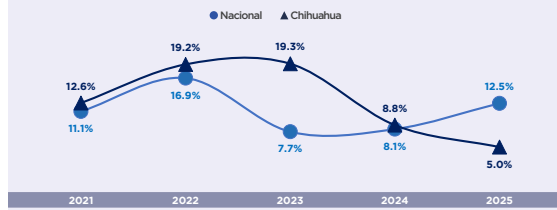

*Variación porcentual del periodo octubre con respecto al mismo periodo del año previo.

PANORAMA DEL ESTADO DE CHIHUAHUA

RANKING ESTATAL

POSICIÓN NACIONAL



\$287,093 MDP
Acumulado 2025
5.0% mayor al mismo periodo 2024



\$24,969 MDP
Diciembre 2025
1.8% menor al mismo periodo 2024

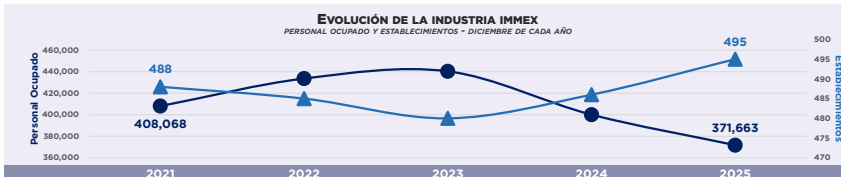

2º LUGAR NACIONAL
371,663
PERSONAL OCUPADO
7.1% MENOR AL MISMO PERIODO DE 2024
Dic 2025

3º LUGAR NACIONAL
495
ESTABLECIMIENTOS
1.5% MAYOR AL MISMO PERIODO DE 2024
Dic 2025

4º LUGAR NACIONAL
\$47,168 PESOS
SALARIO PROMEDIO MENSUAL ADMINISTRATIVOS
Dic 2025

14º LUGAR NACIONAL
\$14,283 PESOS
SALARIO PROMEDIO MENSUAL TÉCNICOS Y OBREROS
Dic 2025

16º LUGAR NACIONAL
8.49%
GRADO DE INTEGRACIÓN
PROMEDIO 2025

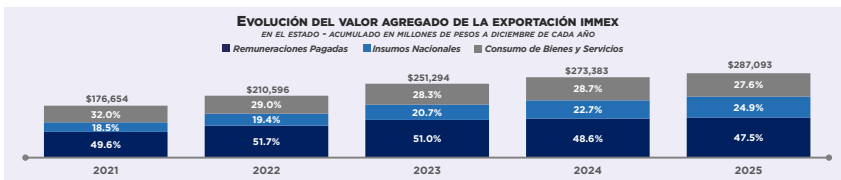

Notas: El valor agregado o valor agregado de las exportaciones es un calculo que permite identificar la participación de la industria manufacturera mexicana en el contexto internacional de las cadenas globales de valor. *El valor agregado considera las remuneraciones pagadas, los insumos nacionales y el consumo de bienes y servicios. Fuentes: CIES con información de INEGI, Industria Manufacturera, Maquiladora y de Servicios de Exportación (IMMEX).